ВЕСЕЛЫЙ АККОРДЕОН

ВЫПУСК VII

1971

ИЗДАТЕЛЬСТВО «МУЗЫКА» ЛЕНИНГРАДСКОЕ ОТДЕЛЕНИЕ

МЕЛОДИЯ

из кинофильма «Мужчина и женщина»

Музыка Ф. ЛЭЙ

Обработка Вл. ДМИТРИЕВА

Не торопясь, ритмично

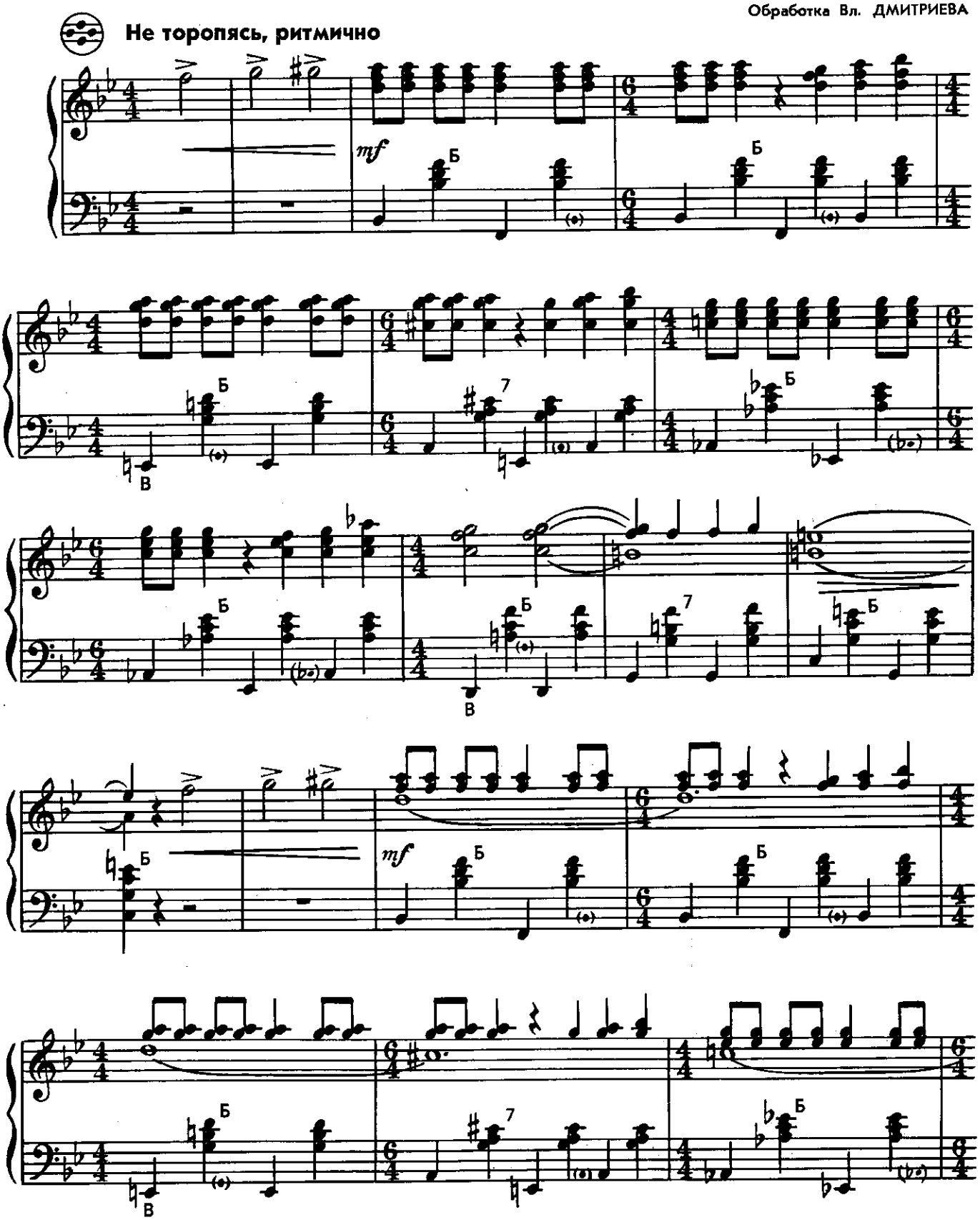

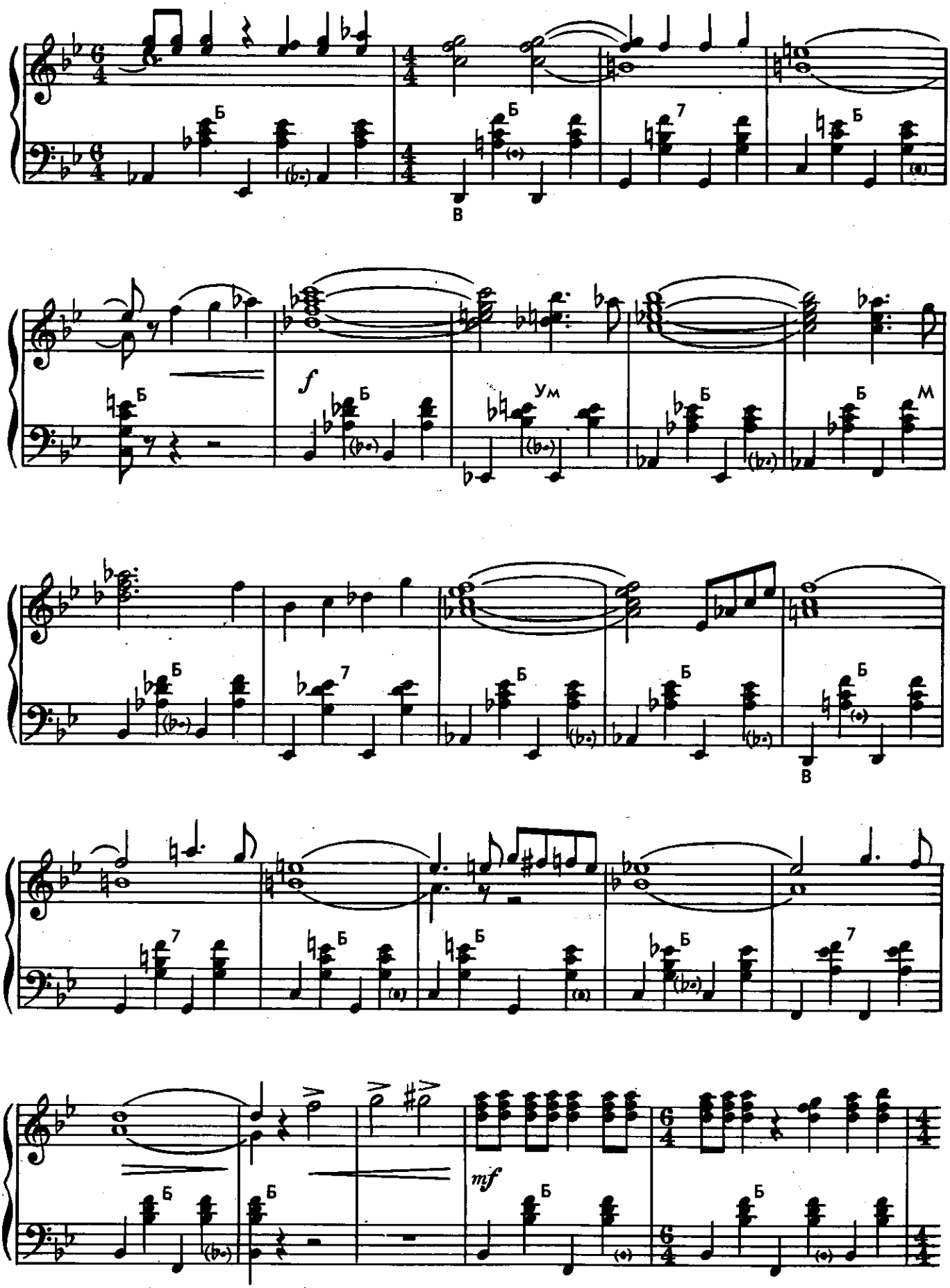
Б
В
7
f
Ум
М
mf

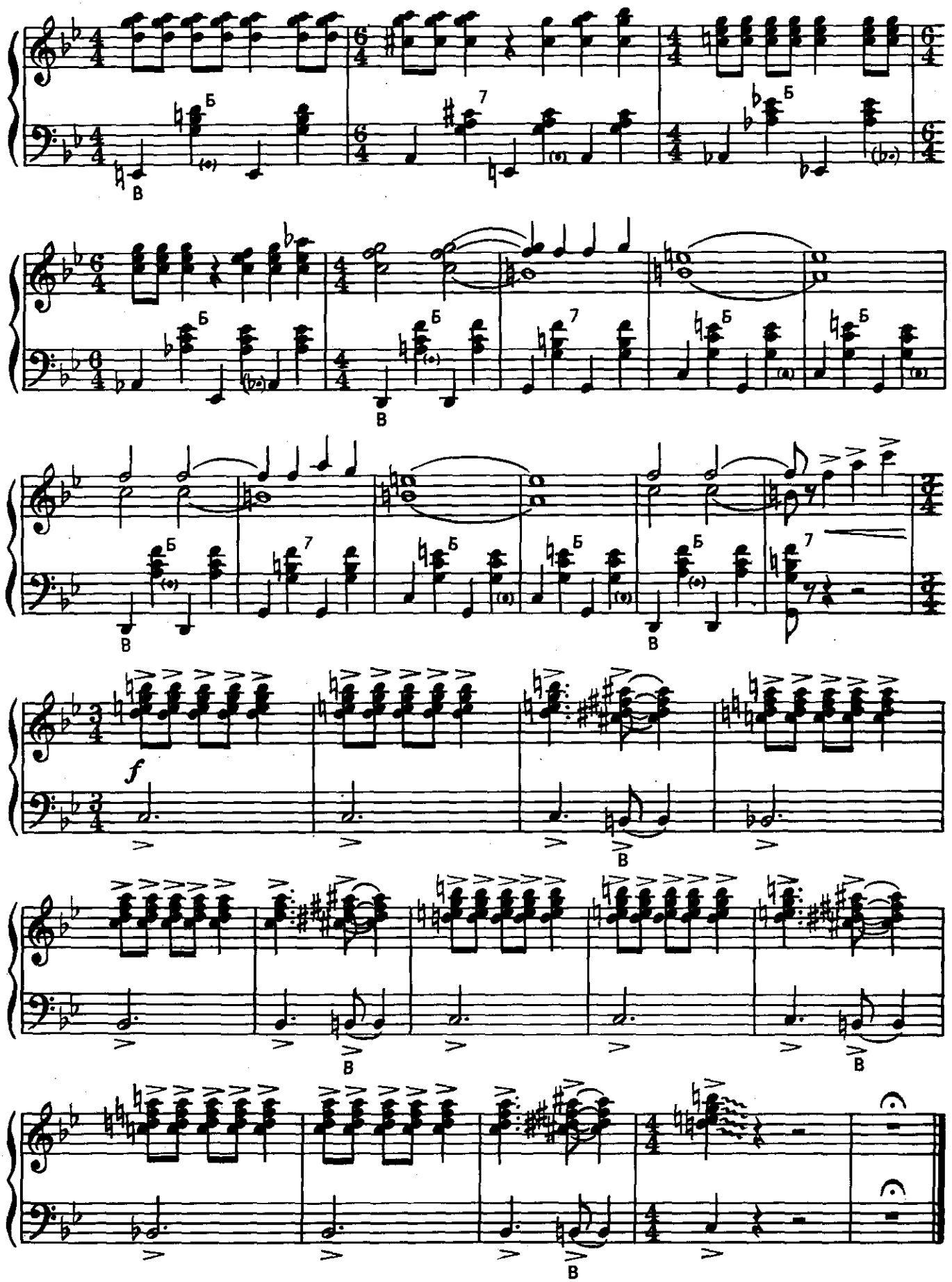

ДУХОВОЙ ОРКЕСТР

Мелодия фестиваля 1970 года в Сопоте

Музыка У. РЖЕХОВСКОЙ

Обработка Вл. ДМИТРИЕВА

Игриво, четко

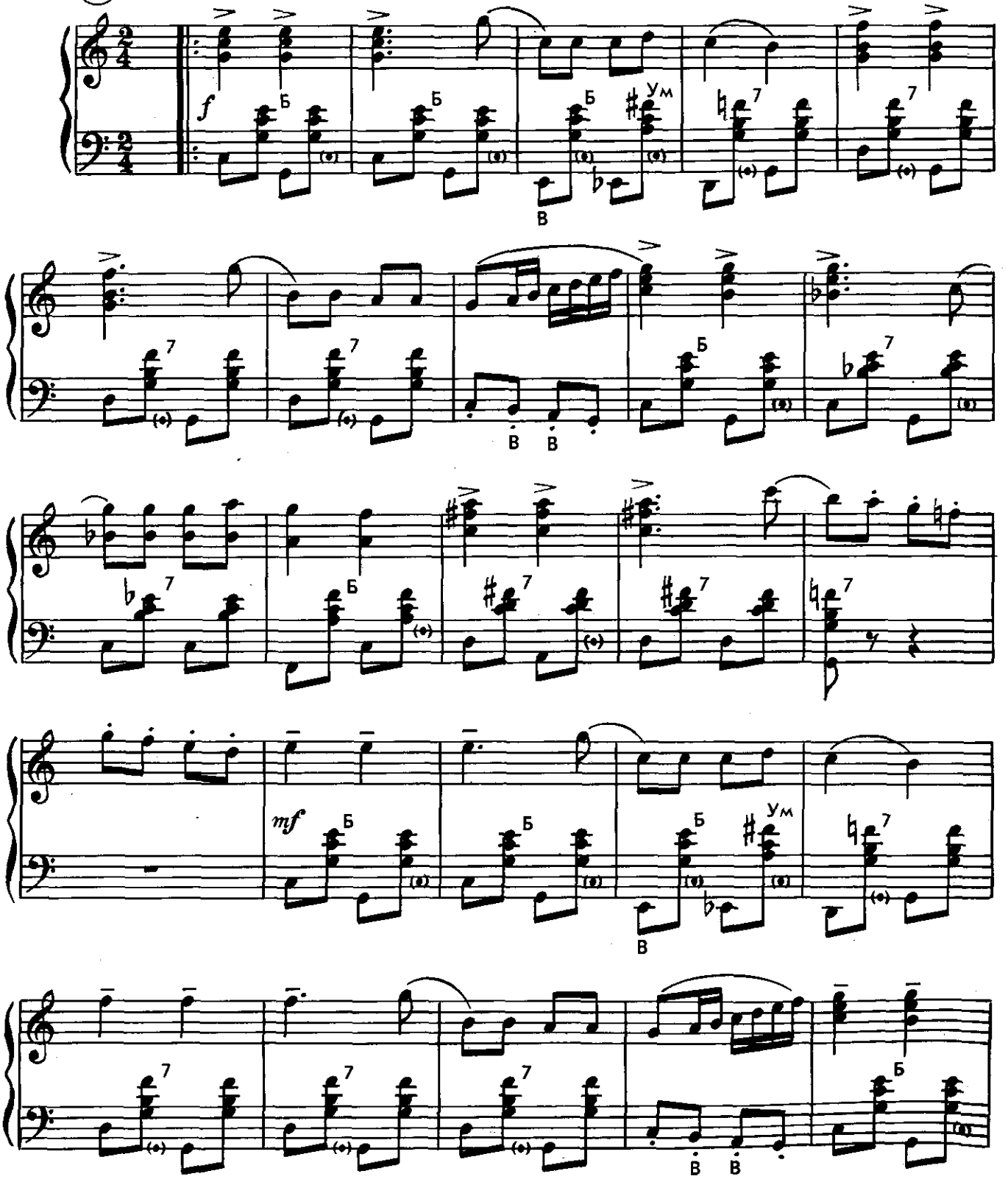

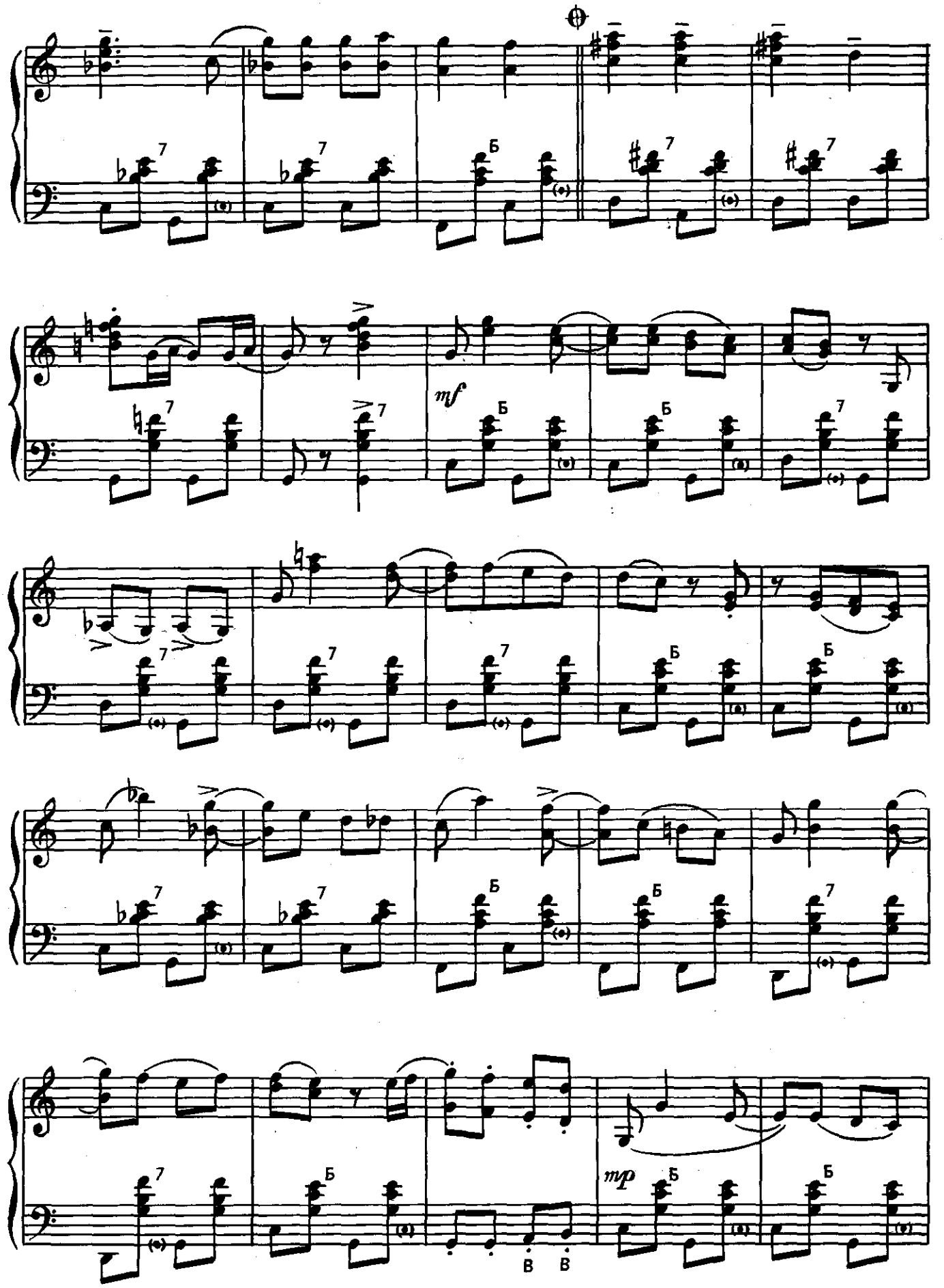
mf
mp

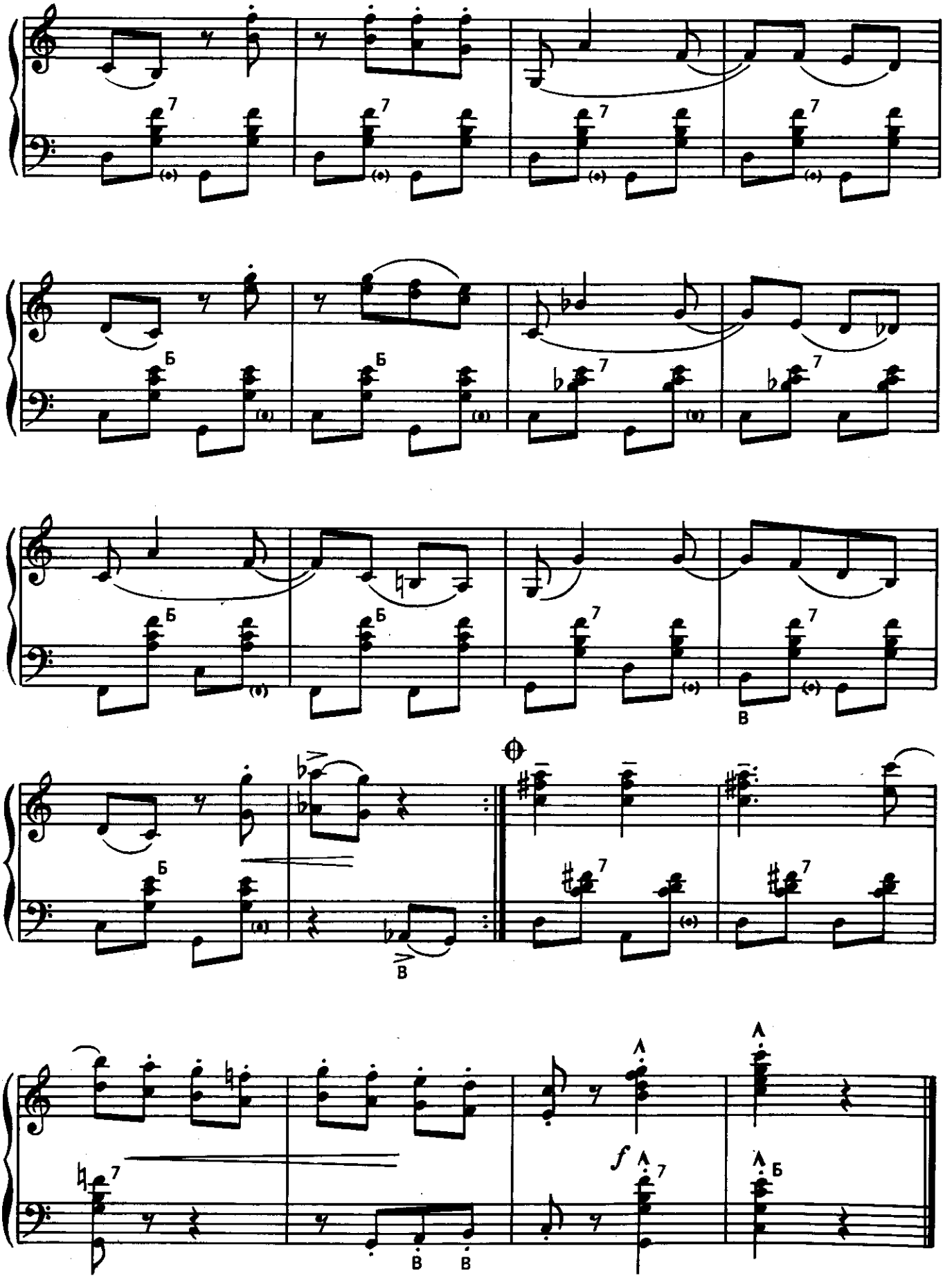
Б
Б
Б
Б
В
В
f
Б
В
В

ПОЦЕЛУЙ

Из репертуара Тома Джонса

Обработка Вл. ДМИТРИЕВА

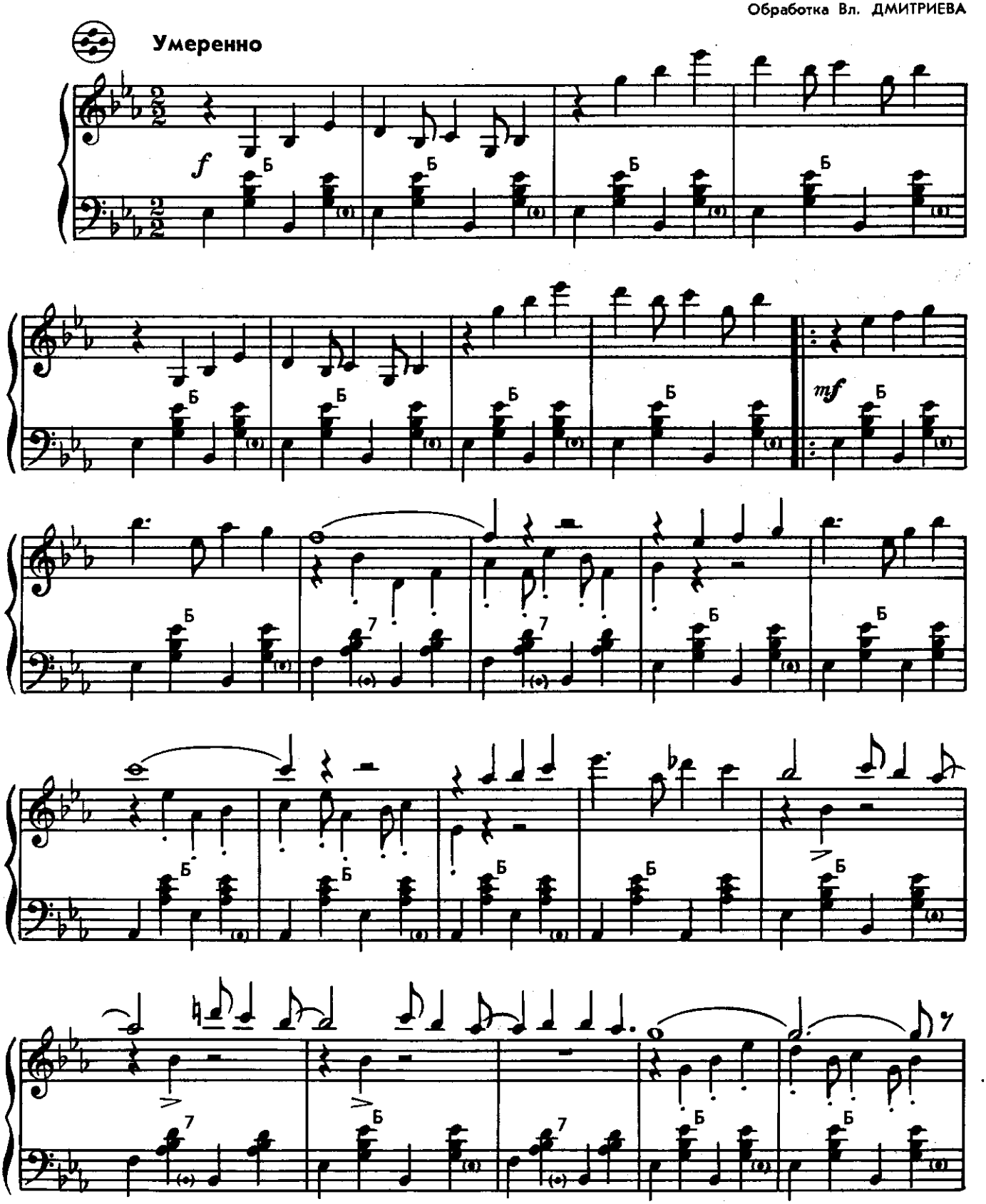

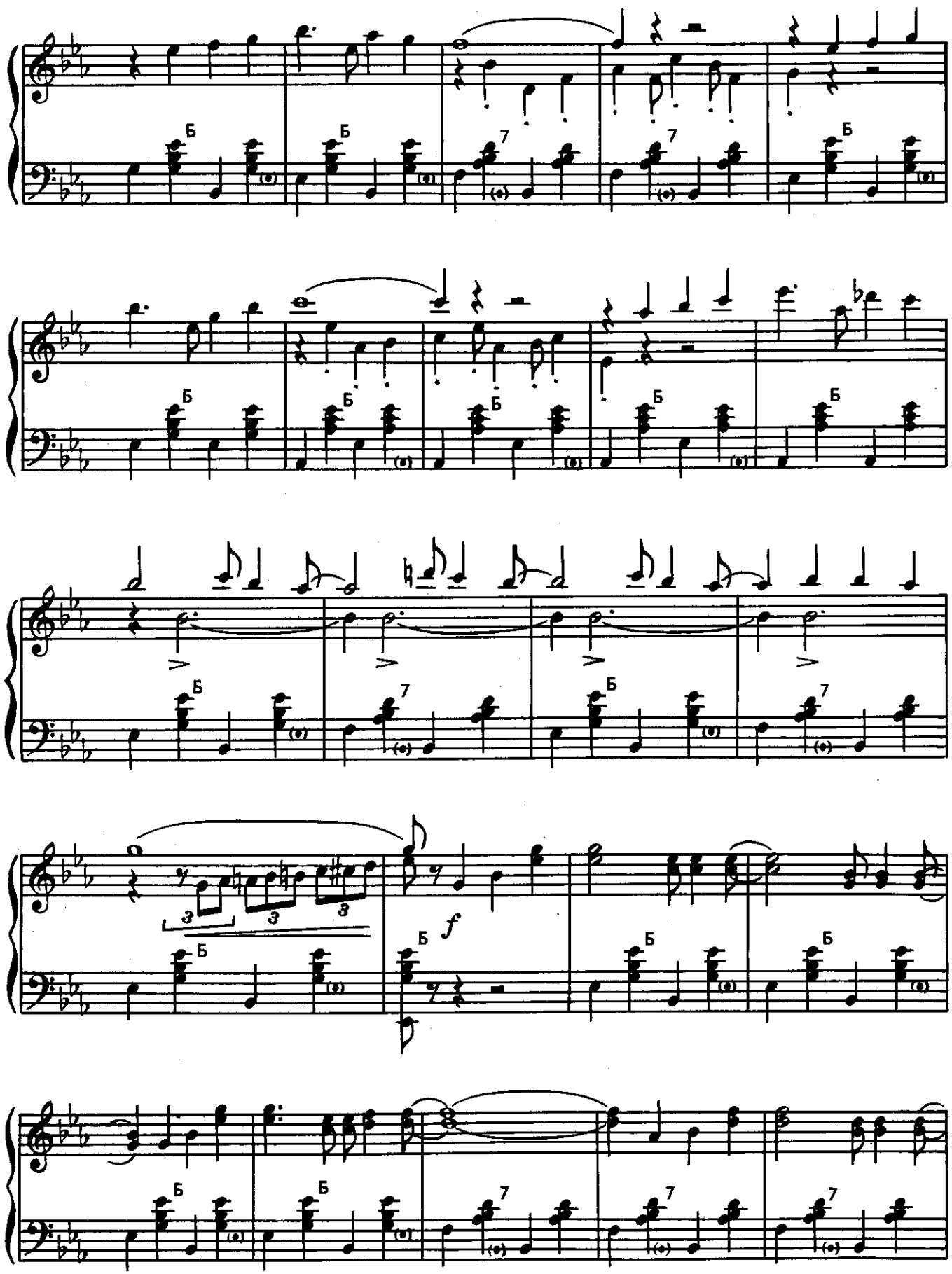
Б
7
3
f

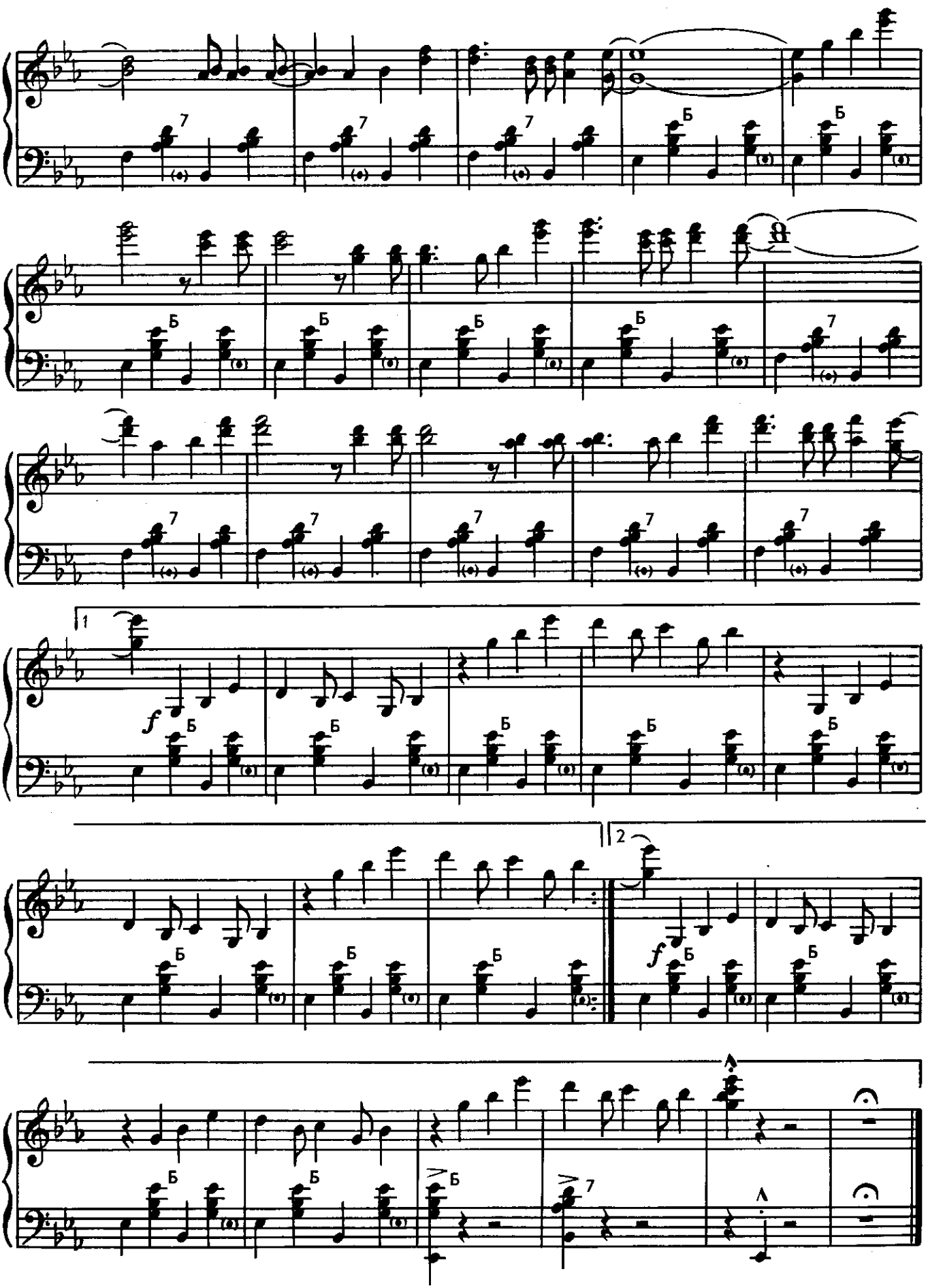

С ТОБОЙ

Из репертуара Френка Синатры

Музыка Б. КЕМПФЕРТА

Обработка Вл. ДМИТРИЕВА

Умеренно. Лирично

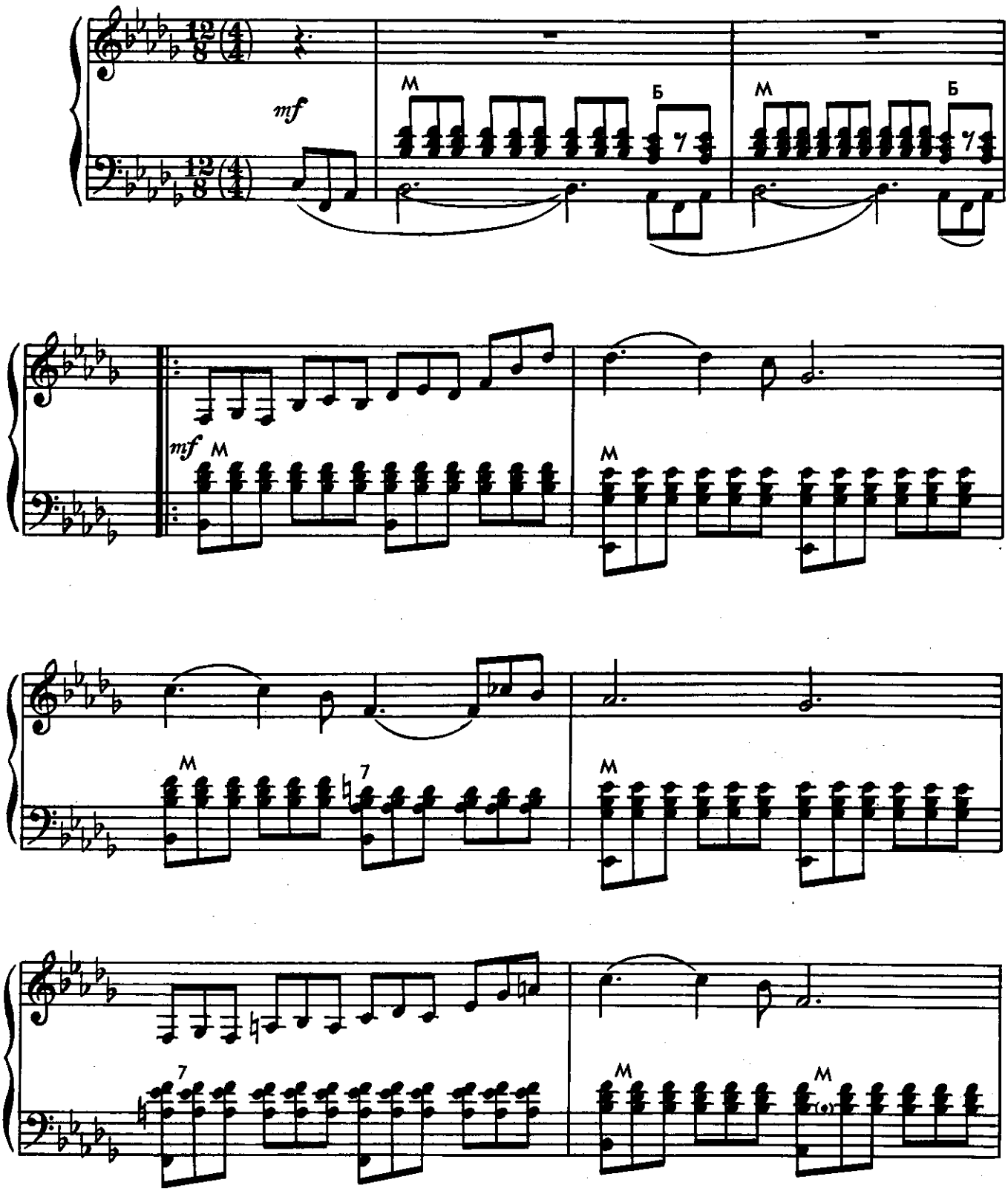

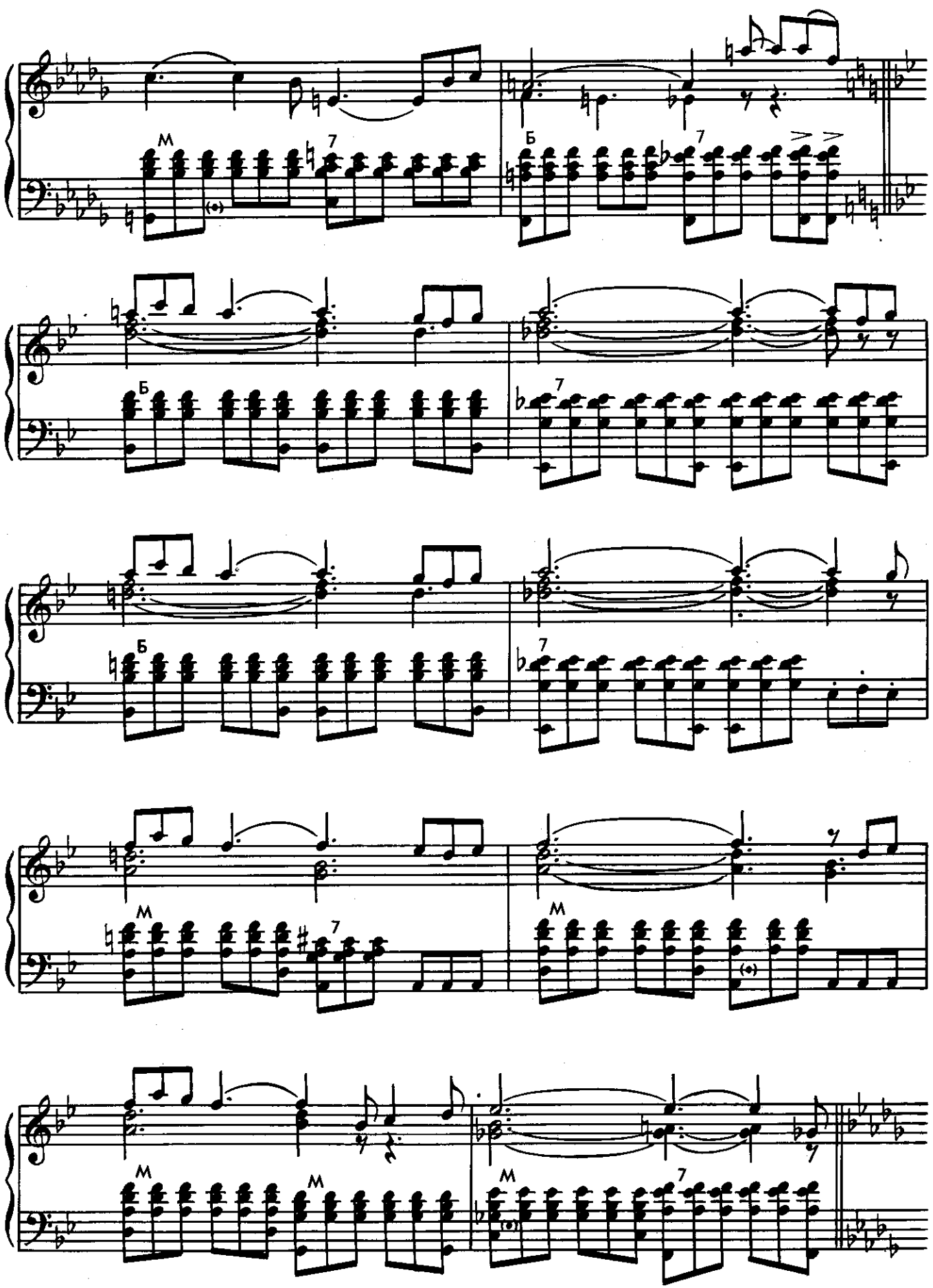
М
7
Б
Б
7
Б
7
М
7
М
М
М
М
7

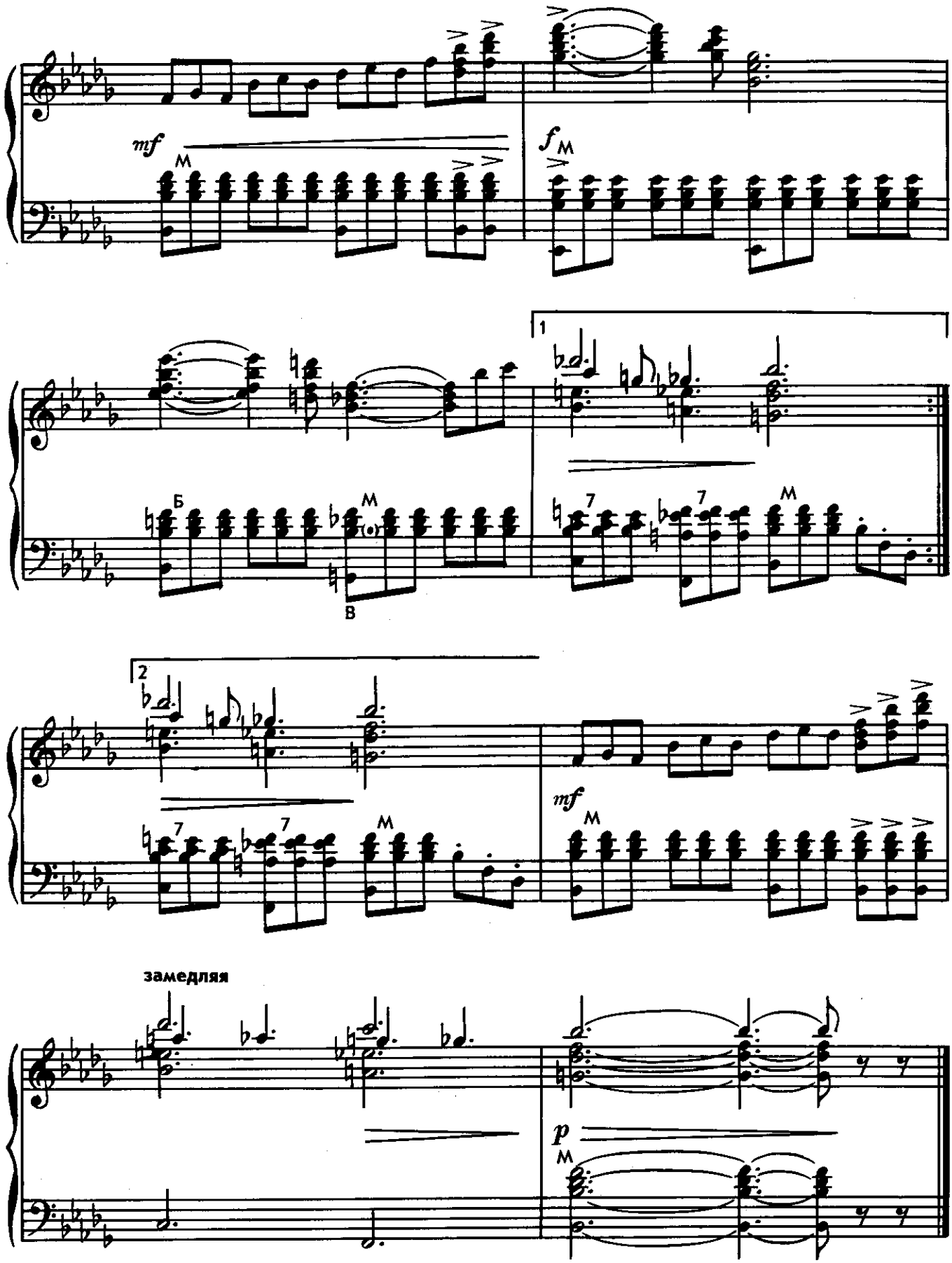
mf
M
f
M
1
Б
M
В
7
7
M
2
7
7
M
mf
M
замедляя
p
M

МОНМАРТР

Музыка В. ИЦКЕВИЧА
Обработка Вл. ДМИТРИЕВА

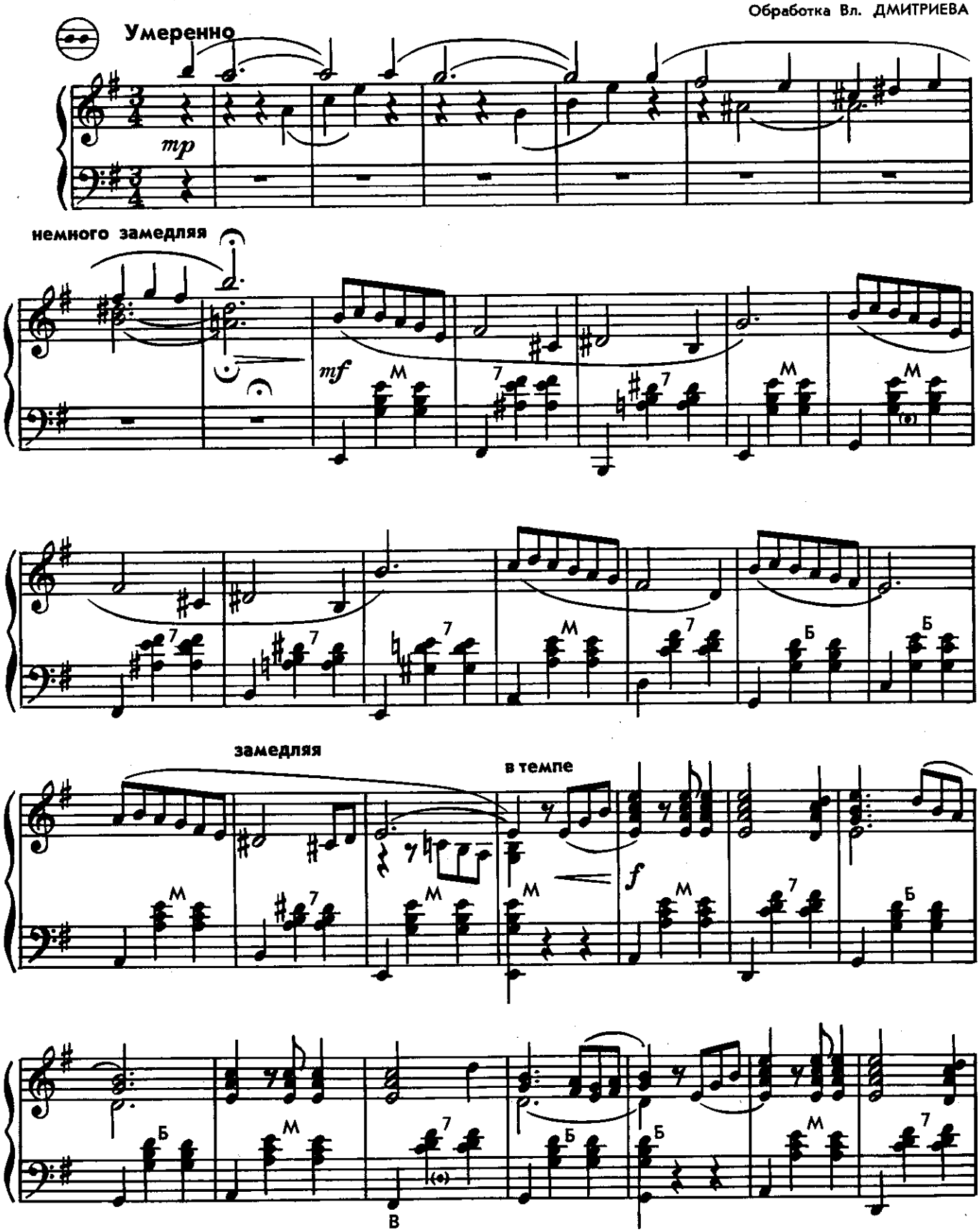

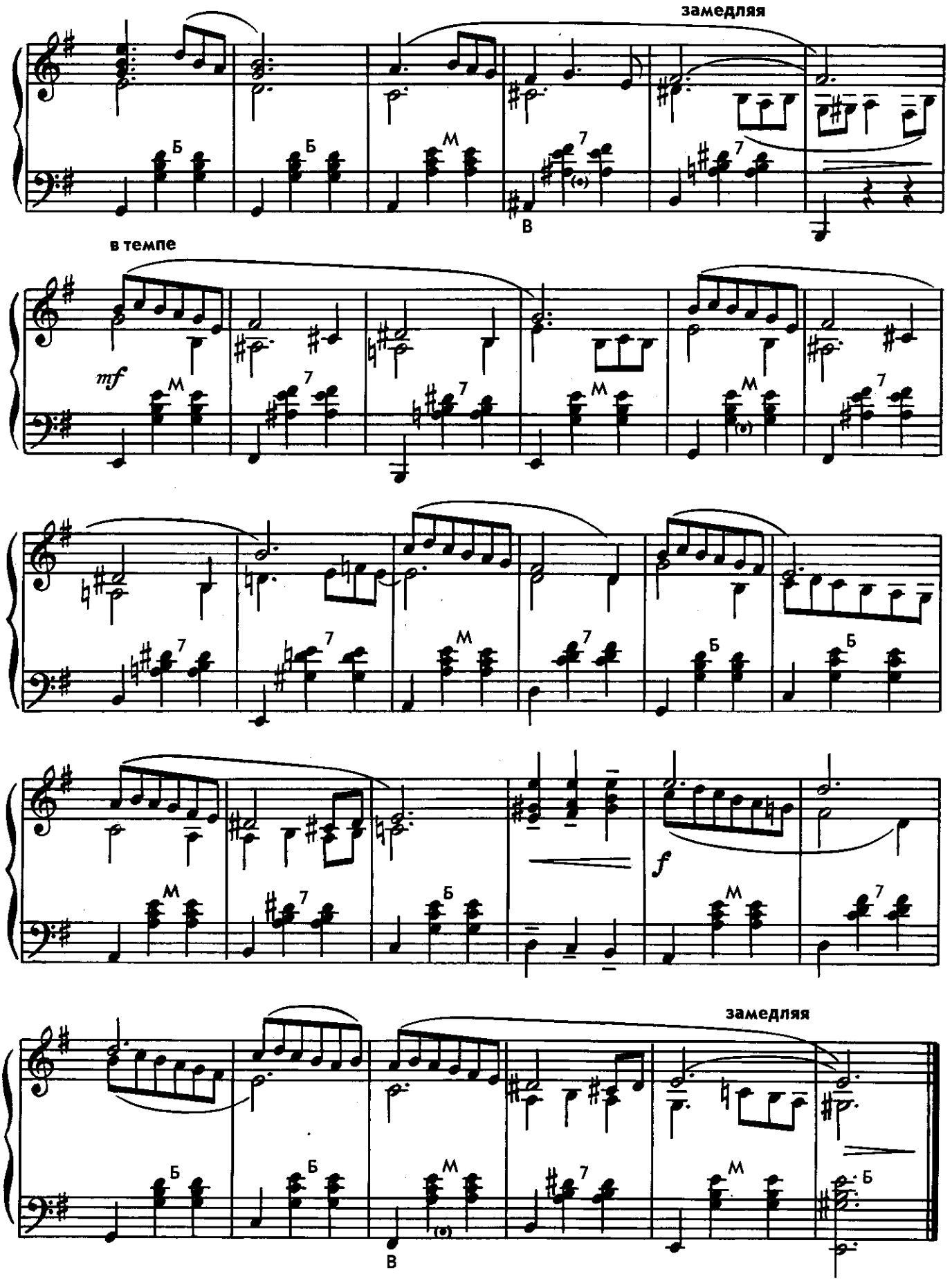
замедляя
в темпе
mf
f
замедляя

КОЛДУНЬЯ

Музыка Р. МАЙОРОВА
Обработка Вл. ДМИТРИЕВА

Подвижно

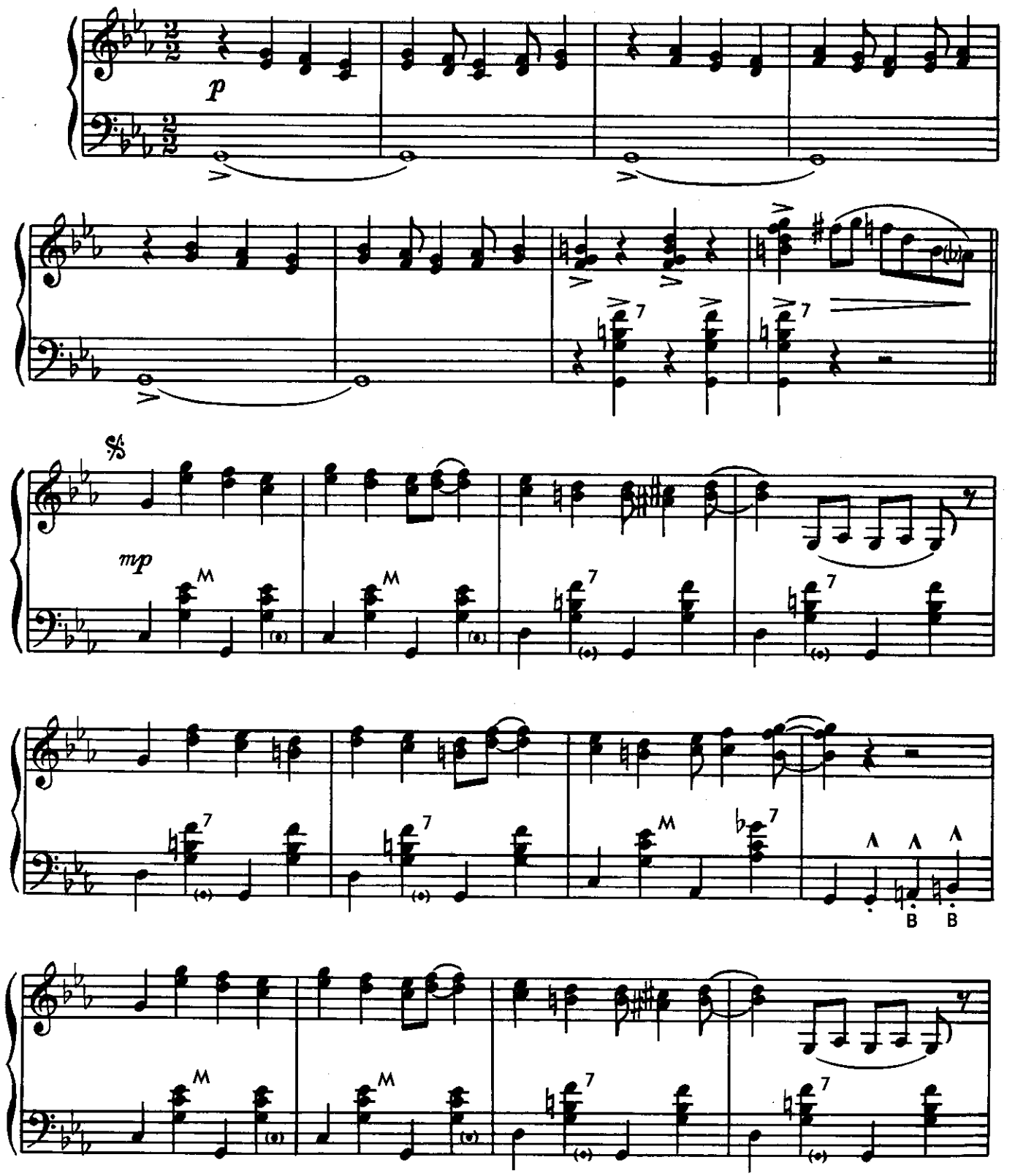

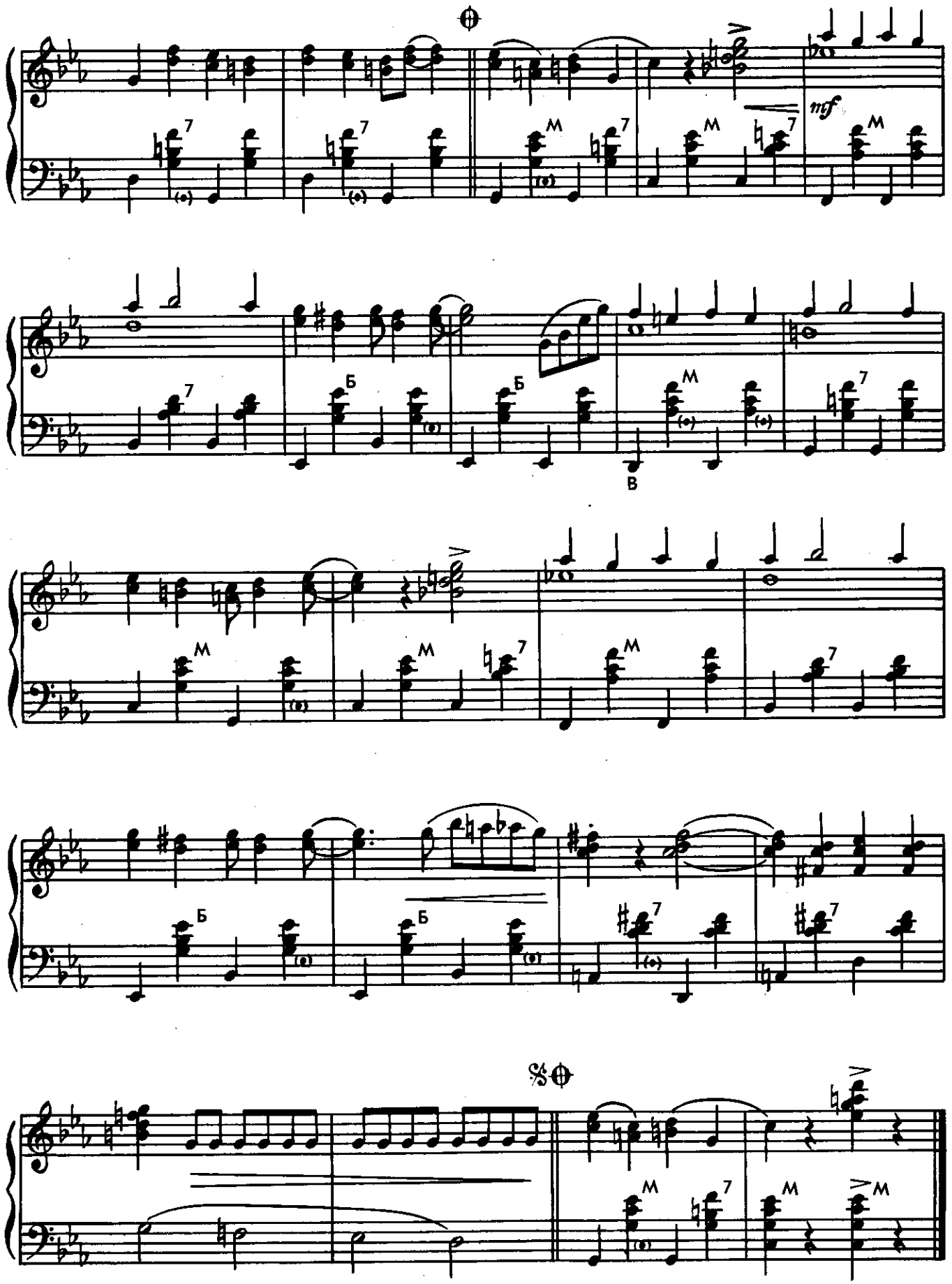
mf

МУЗЫКАЛЬНЫЙ МОМЕНТ

Музыка А. ПЕТРОВА

Обработка Вл. ДМИТРИЕВА

Оживленно

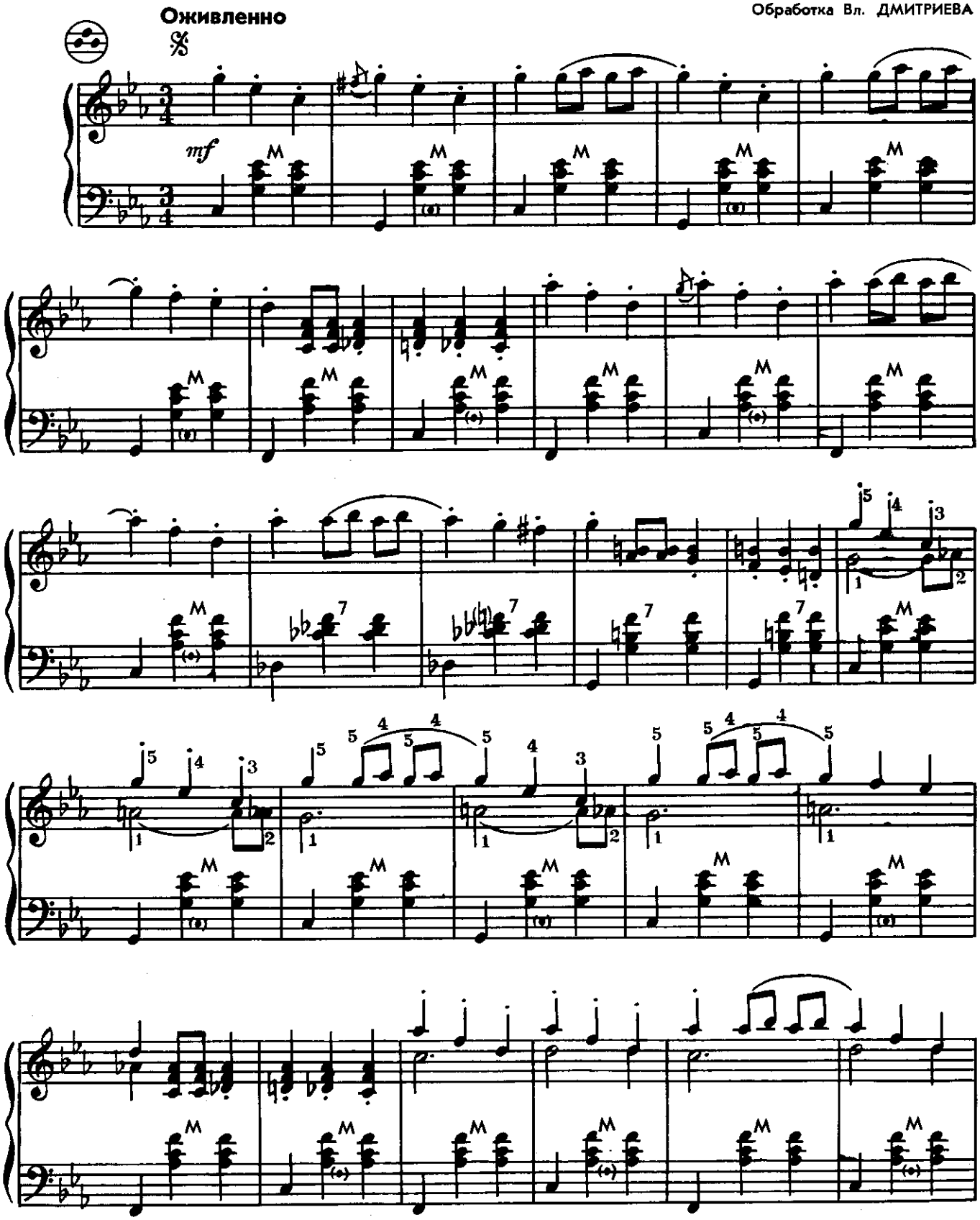

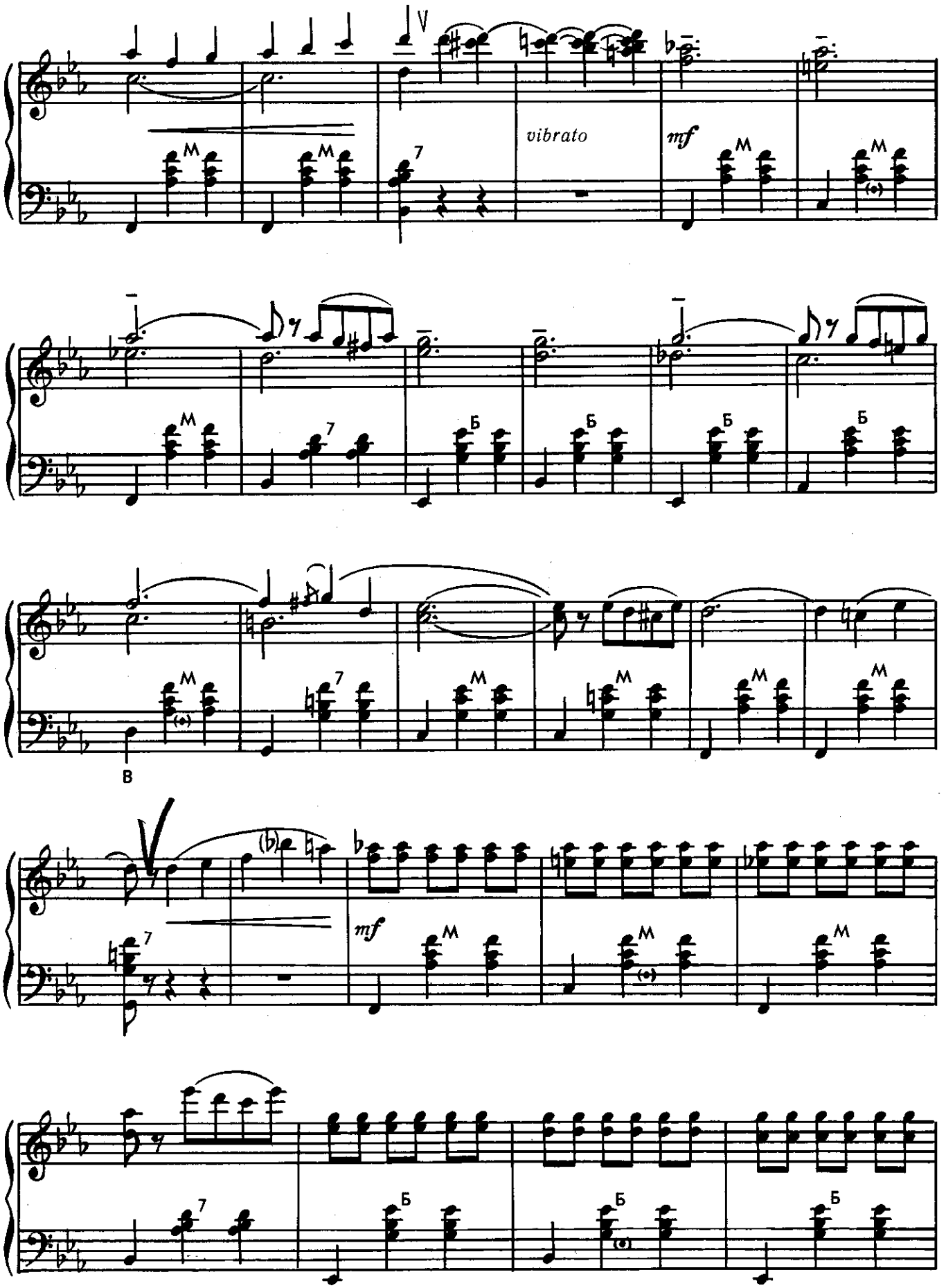
V
vibrato
mf
M
7
Б
B
(b)
mf

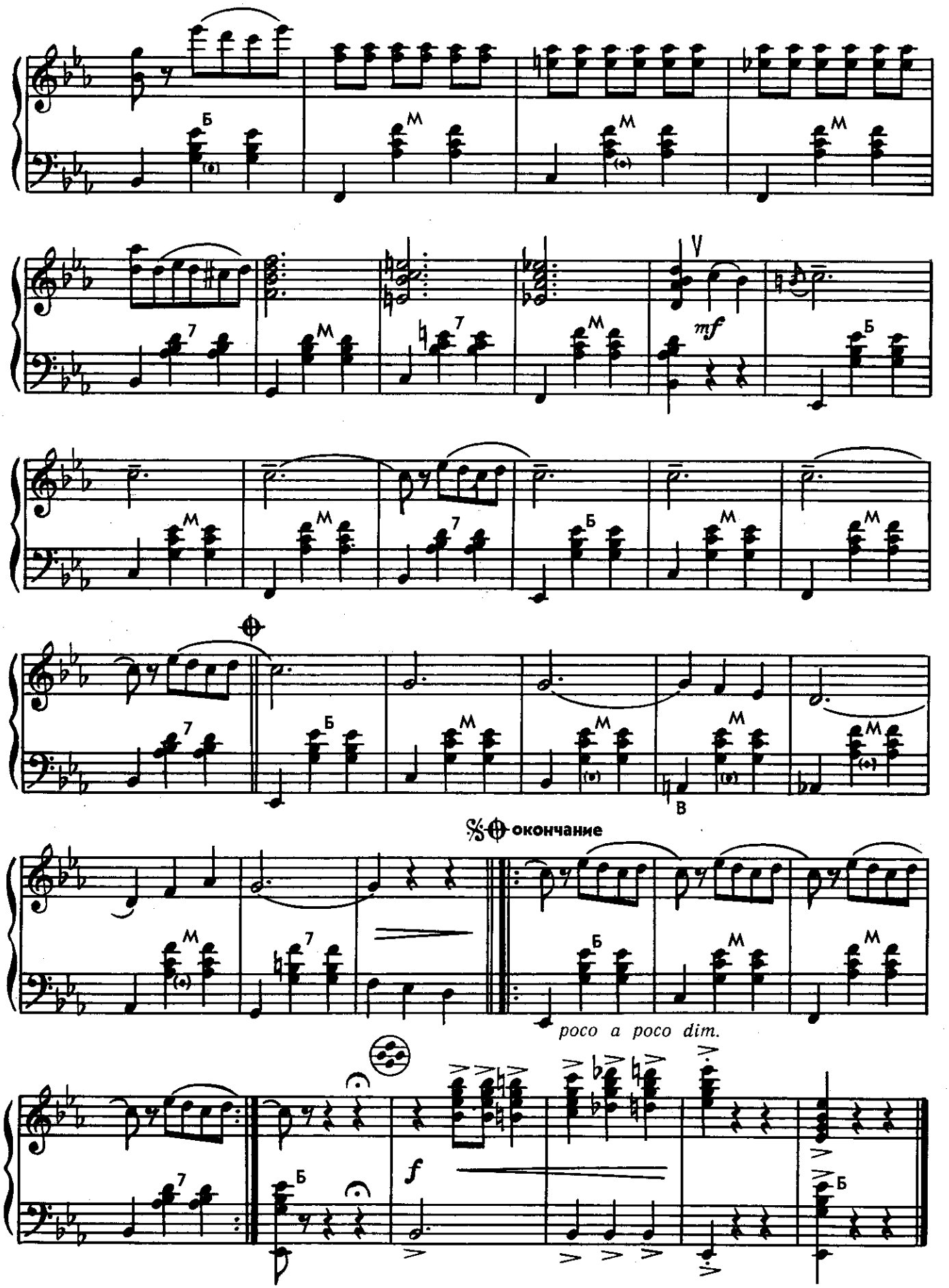
Б
М
V
mf
7
В
окончание
poco a poco dim.
f

БЕЛАЯ НОЧЬ

Музыка Ф. БРУКА

Обработка Вл. ДМИТРИЕВА

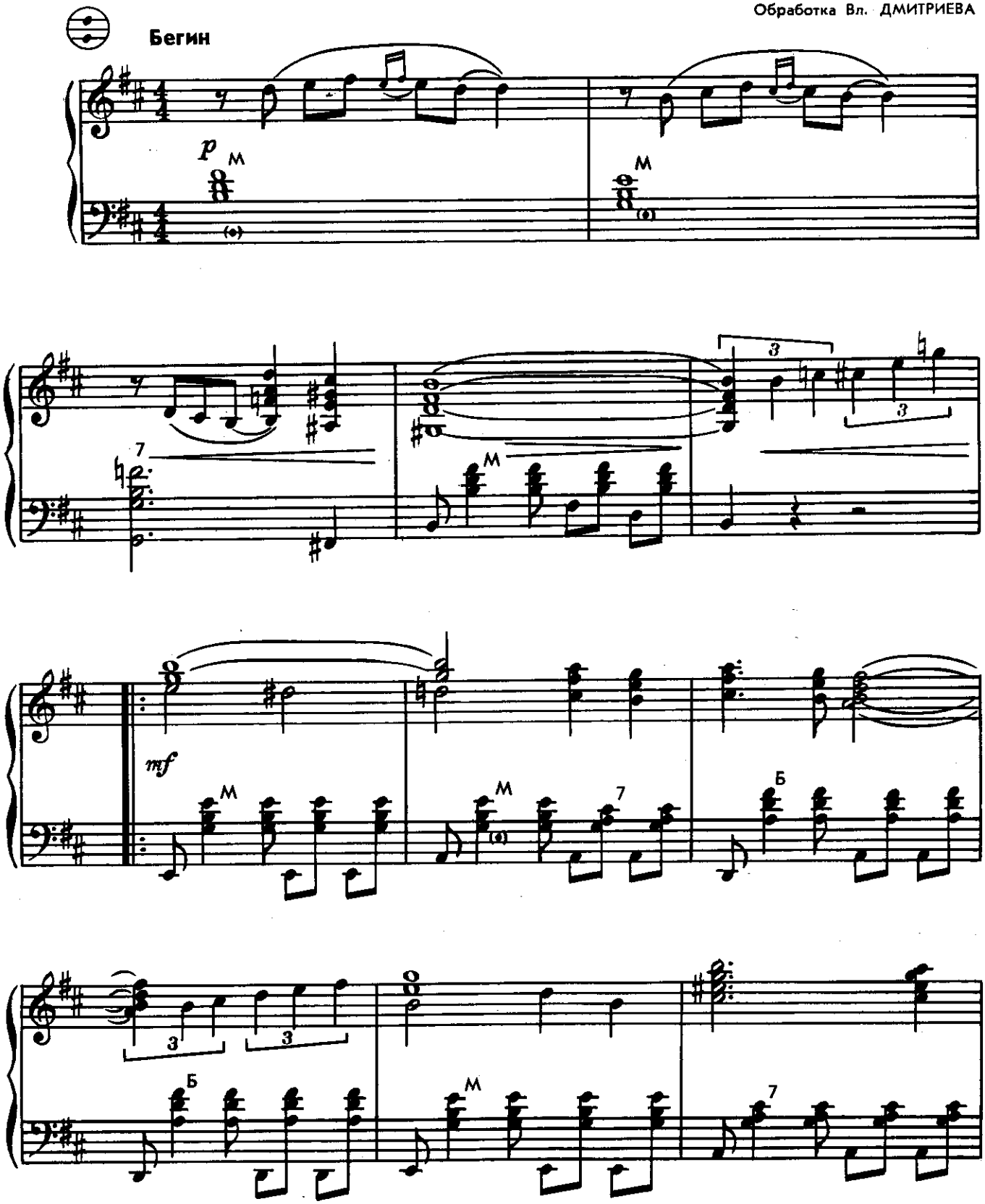

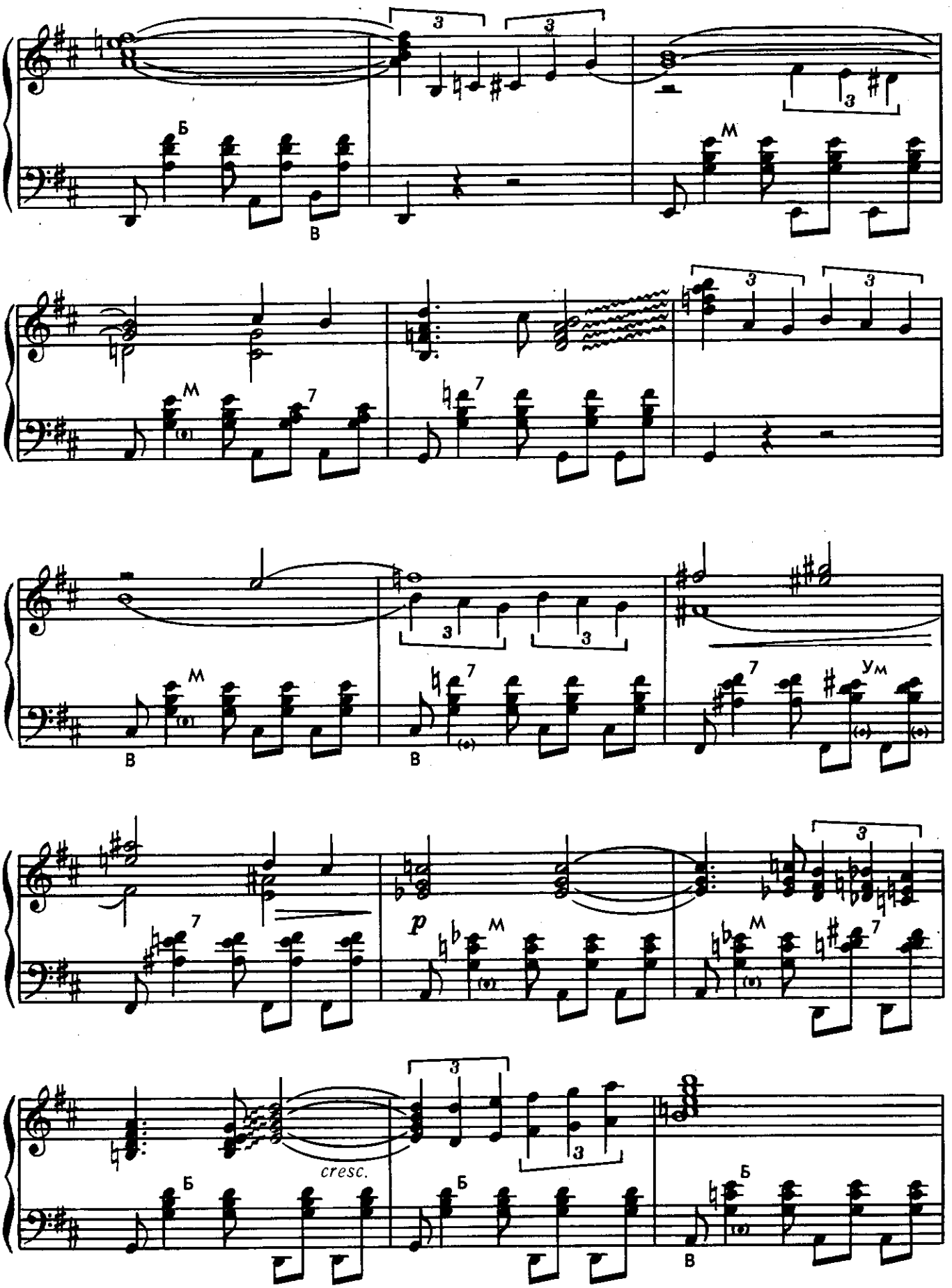
Б
В
М
7
Ум
p
cresc.

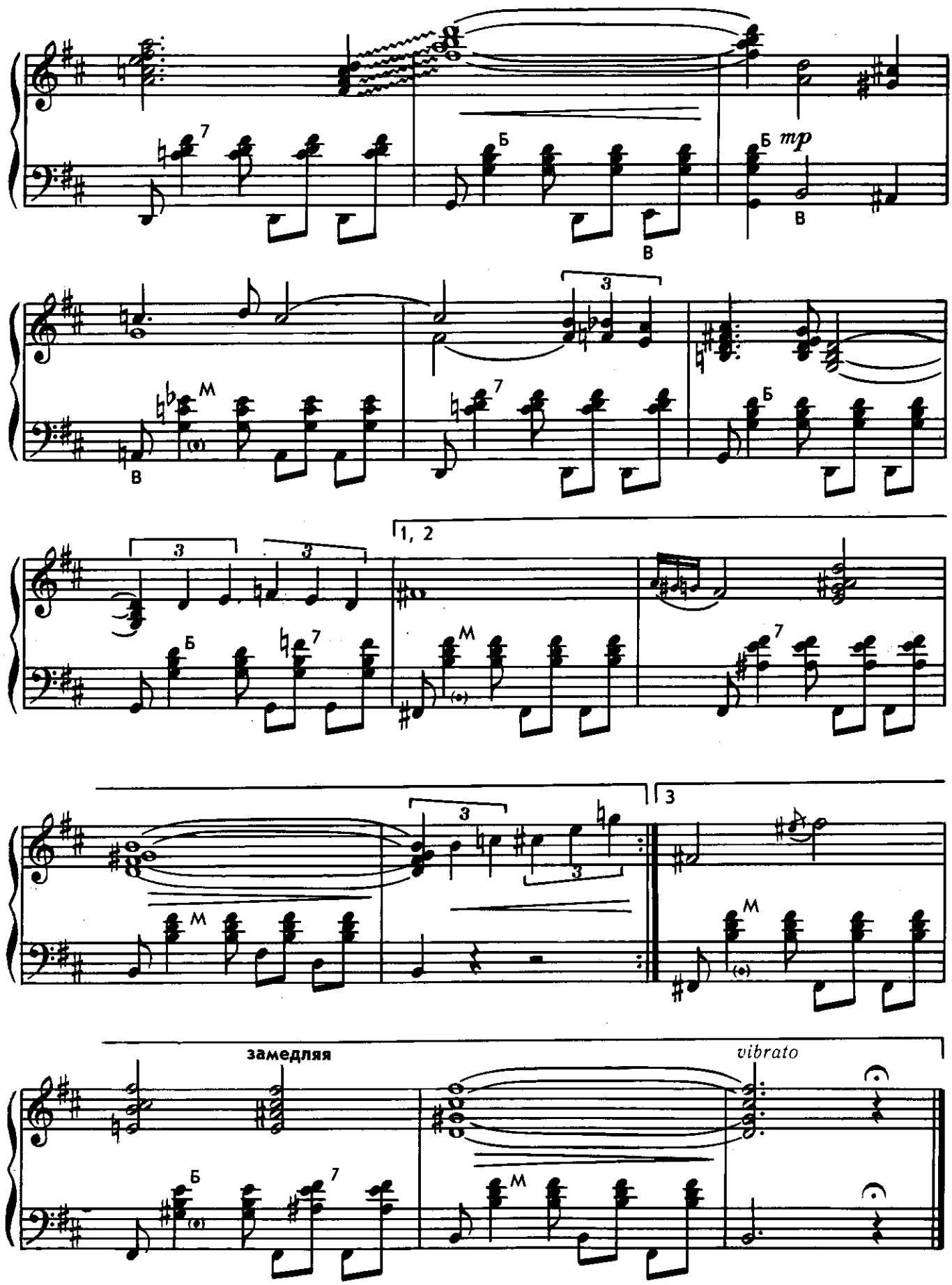
mp
1, 2
замедляя
vibrato

ДЕВИЧИЙ СЕКРЕТ

Музыка Я. ДУБРАВИНА
Обработка Вл. ДМИТРИЕВА

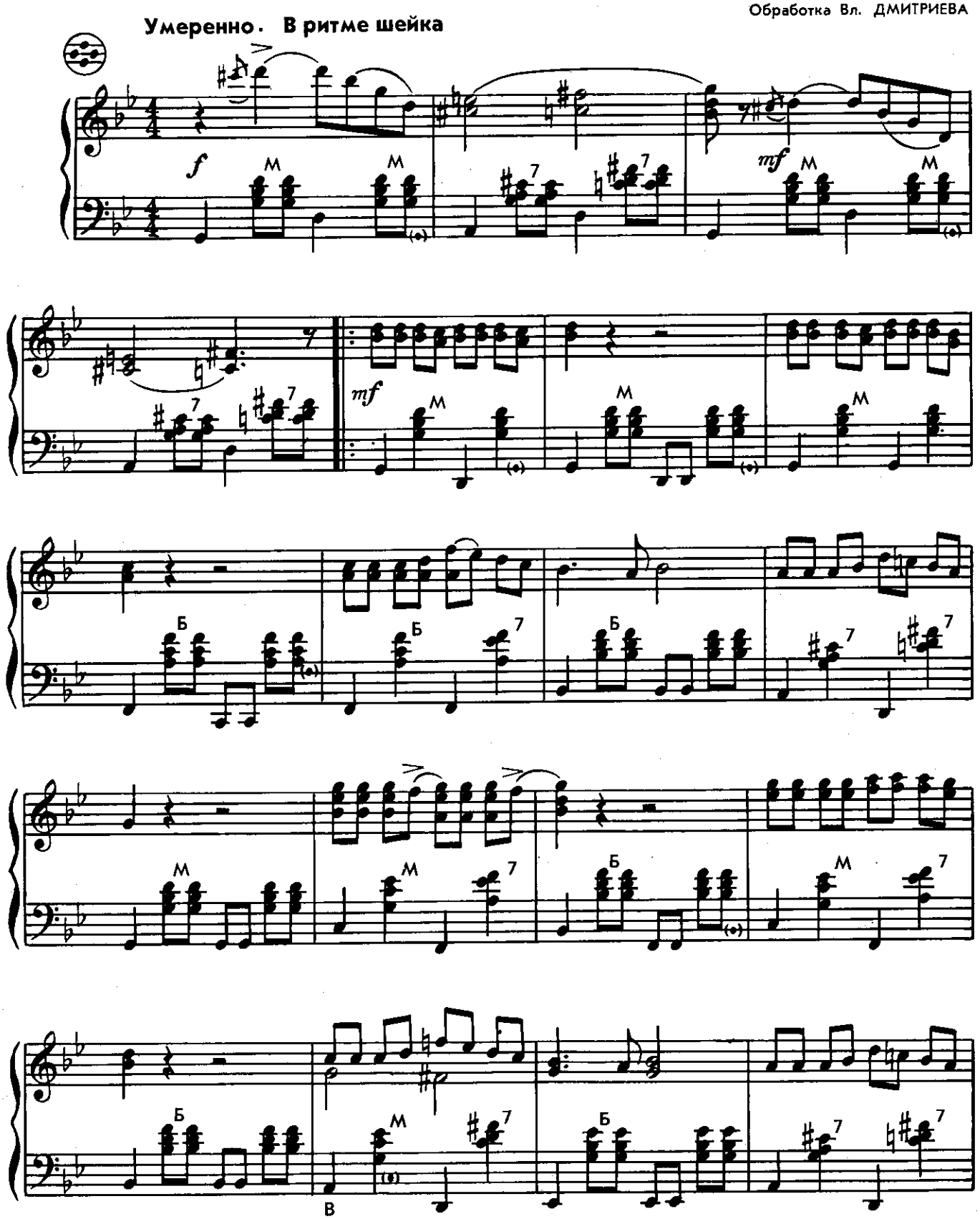

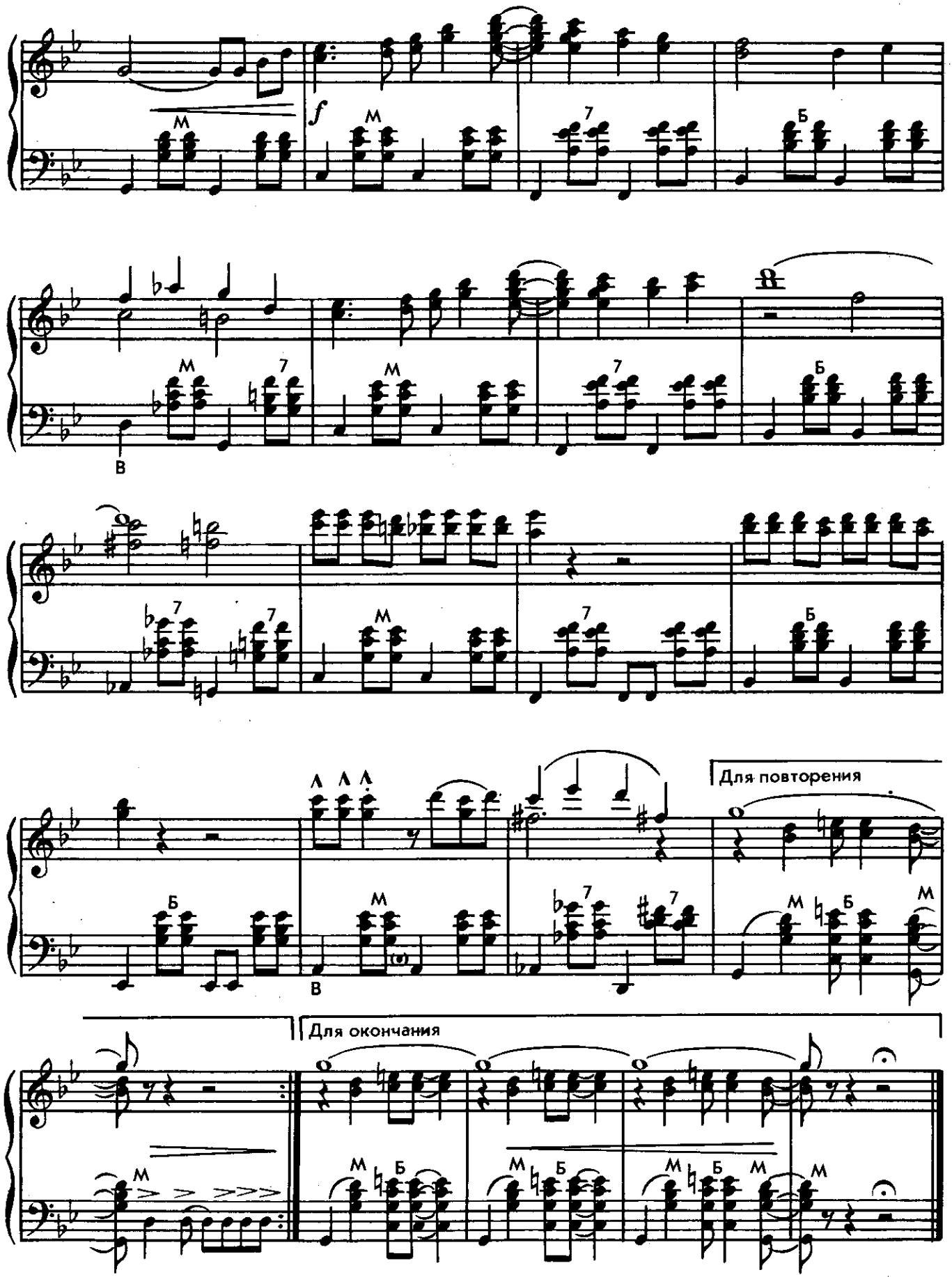
f
Для повторения
Для окончания

УЛЫБКА

Музыка В. СЕРЕЖНИКОВА
Обработка Вл. ДМИТРИЕВА

Подвижно. Лирично

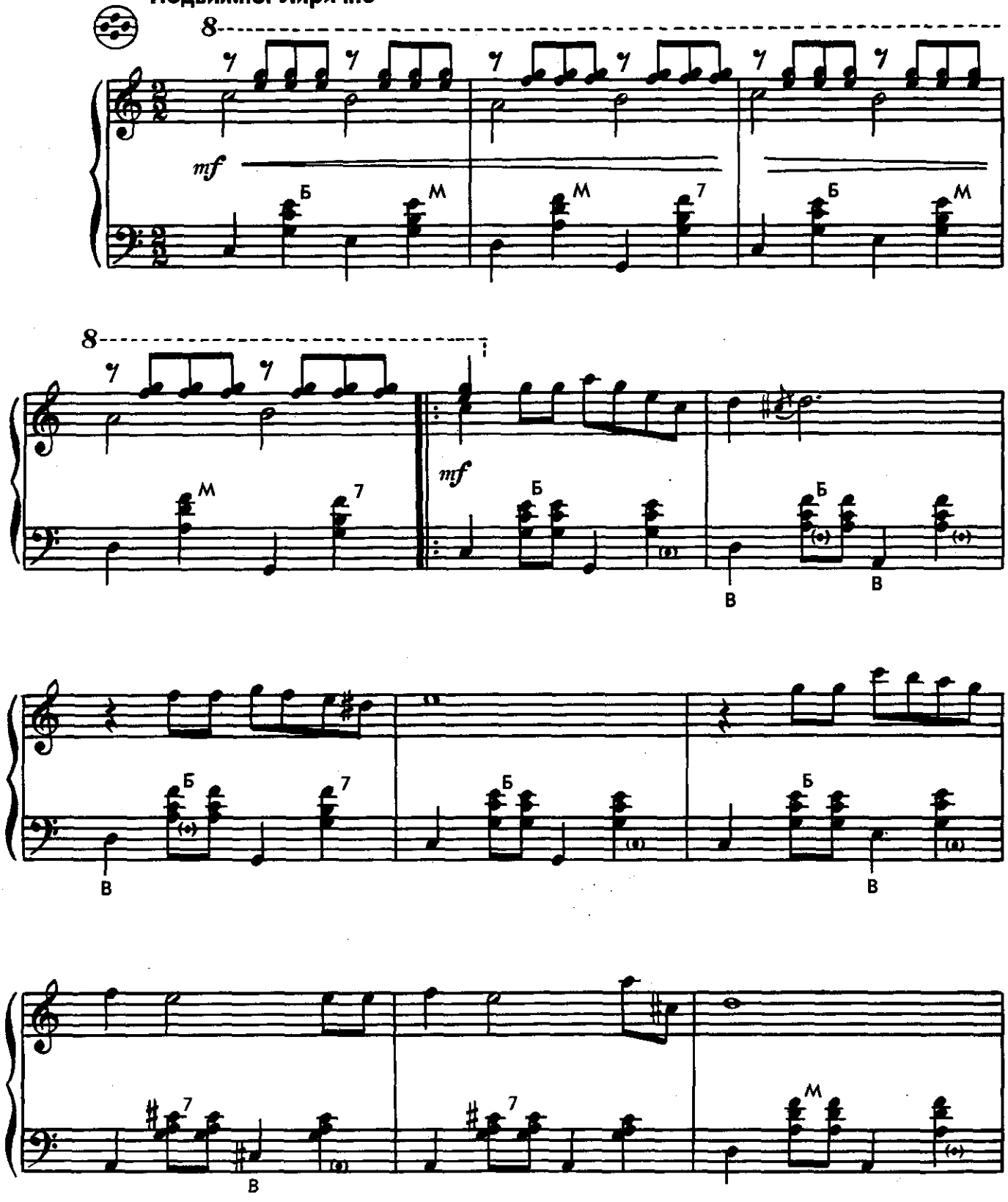

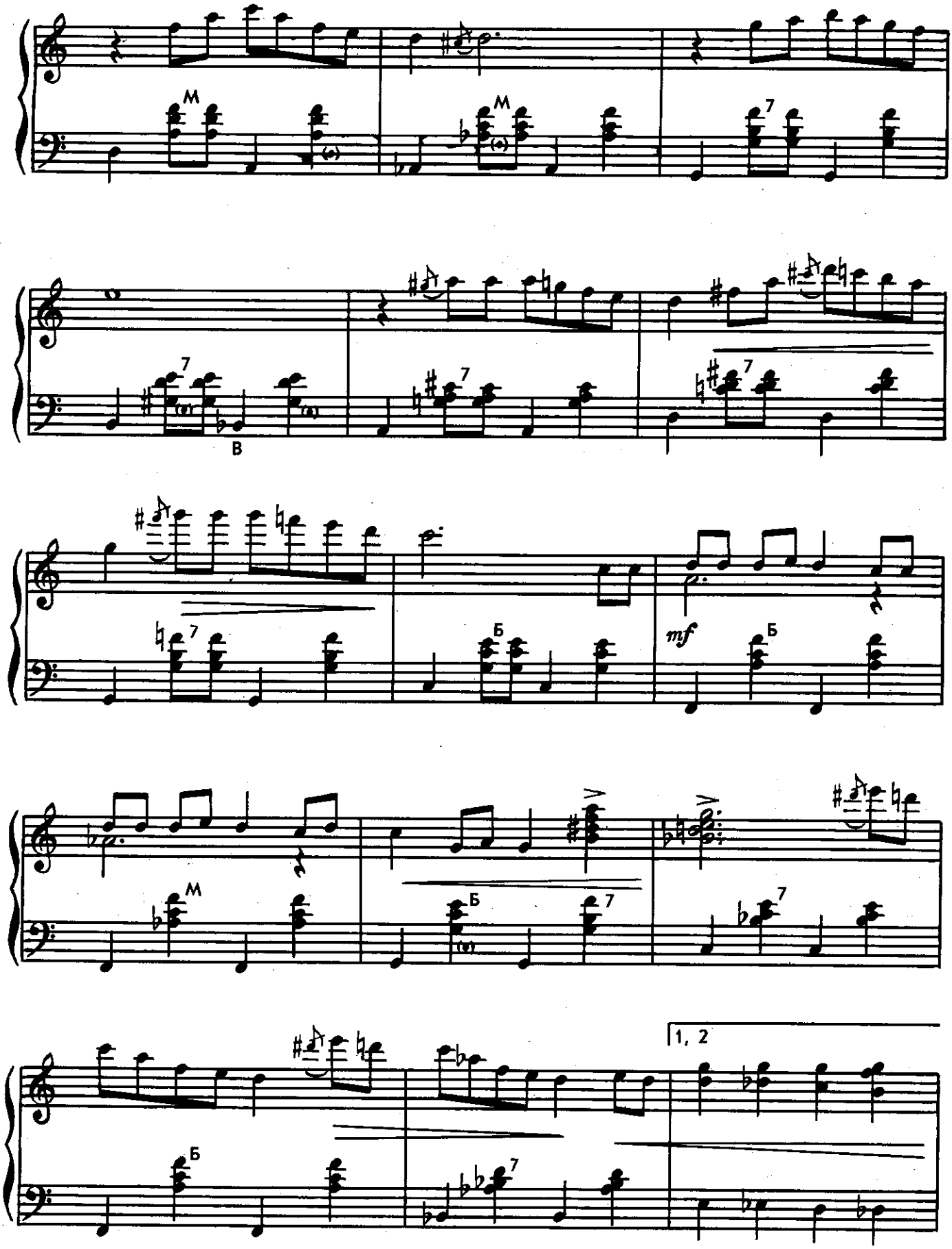
M
M
7
7
В
7
7
Б
mf
Б
M
Б
7
7
Б
1, 2

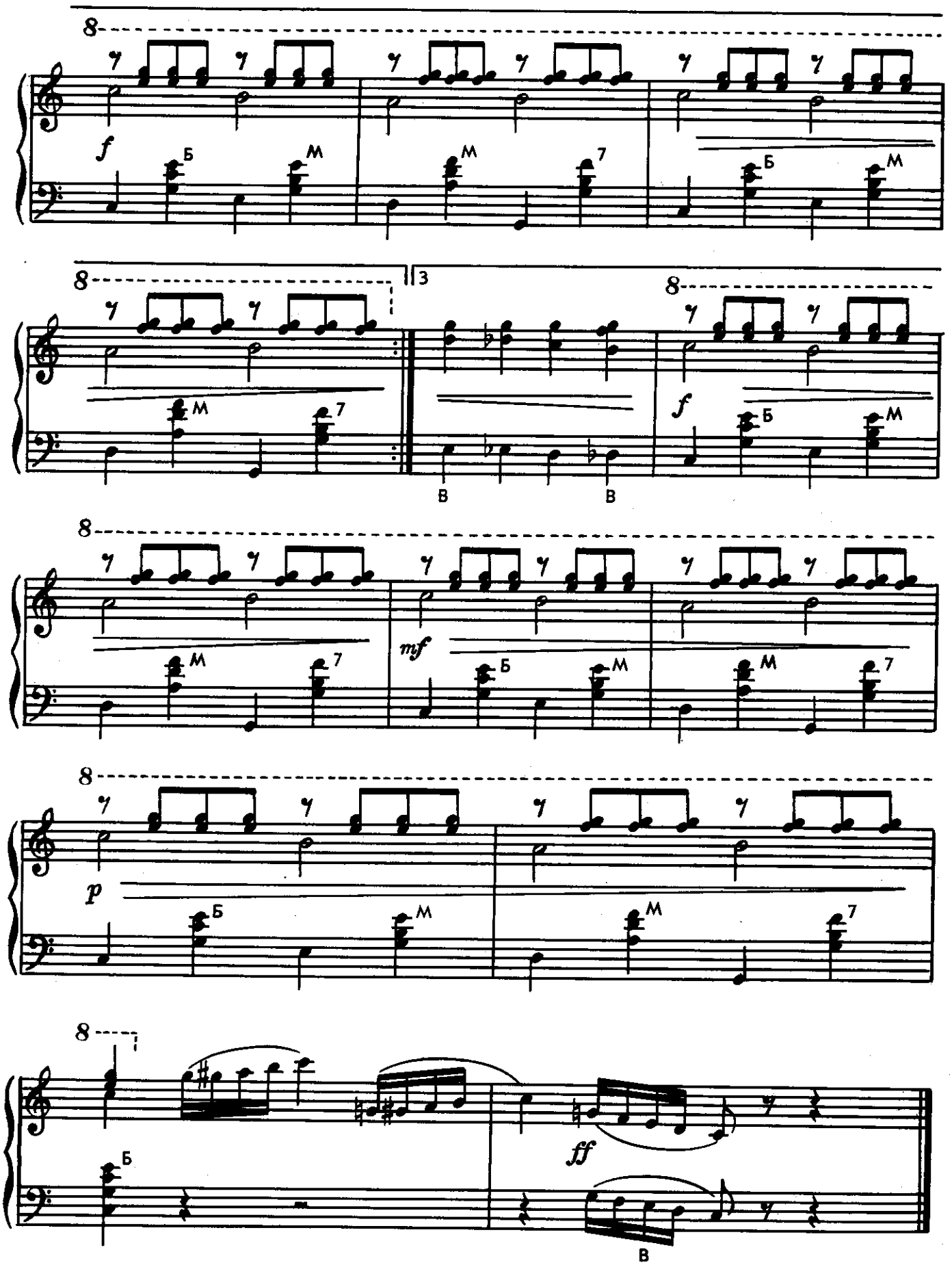
8
f
Б
М
М
7
Б
М
8
3
М
7
В
В
8
f
Б
М
8
М
7
mf
Б
М
М
7
8
p
Б
М
М
7
8
Б
ff
В

МИНИАТЮРА

Музыка А. КОНДРАТЬЕВА

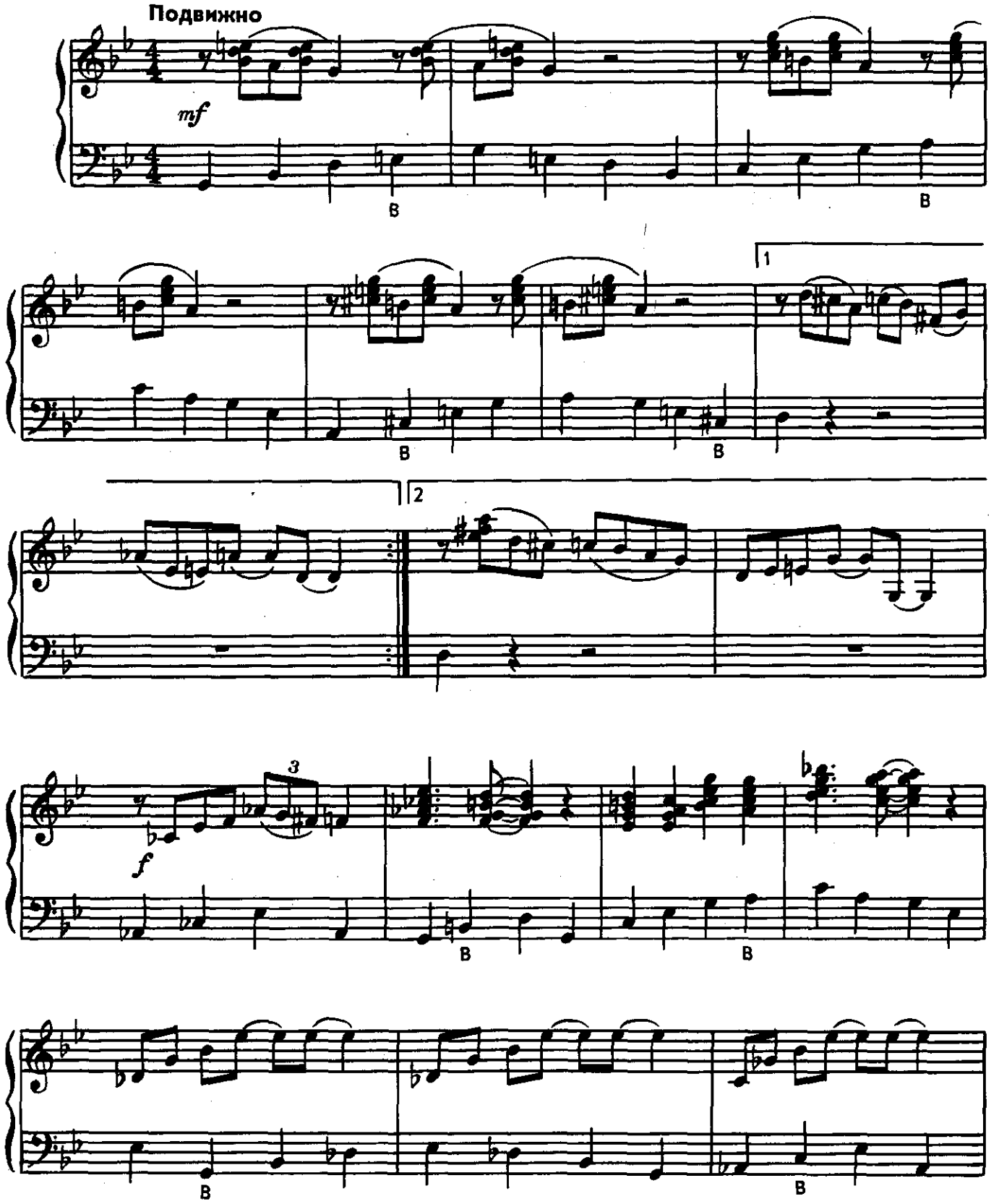

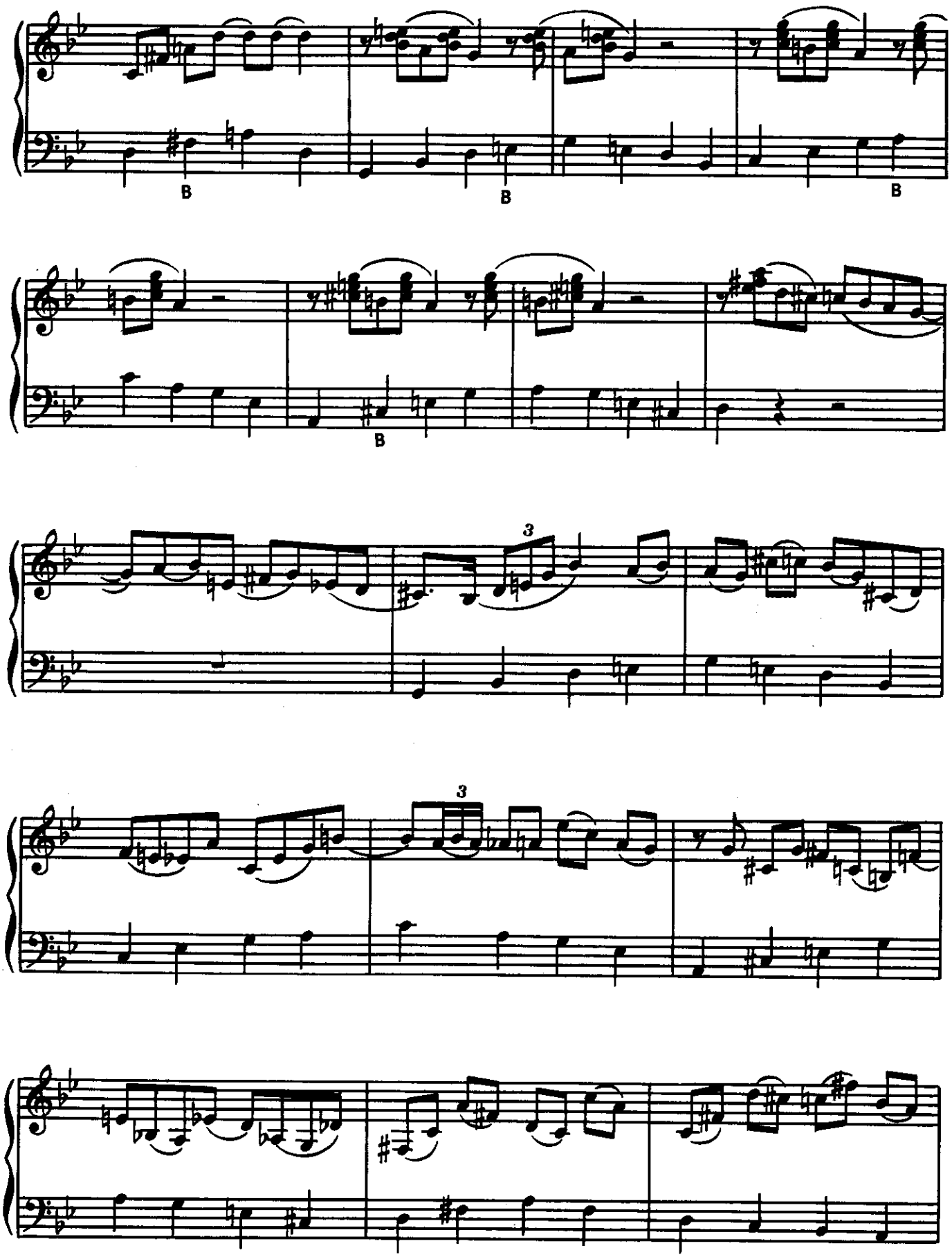
B
B
B
B
3
3

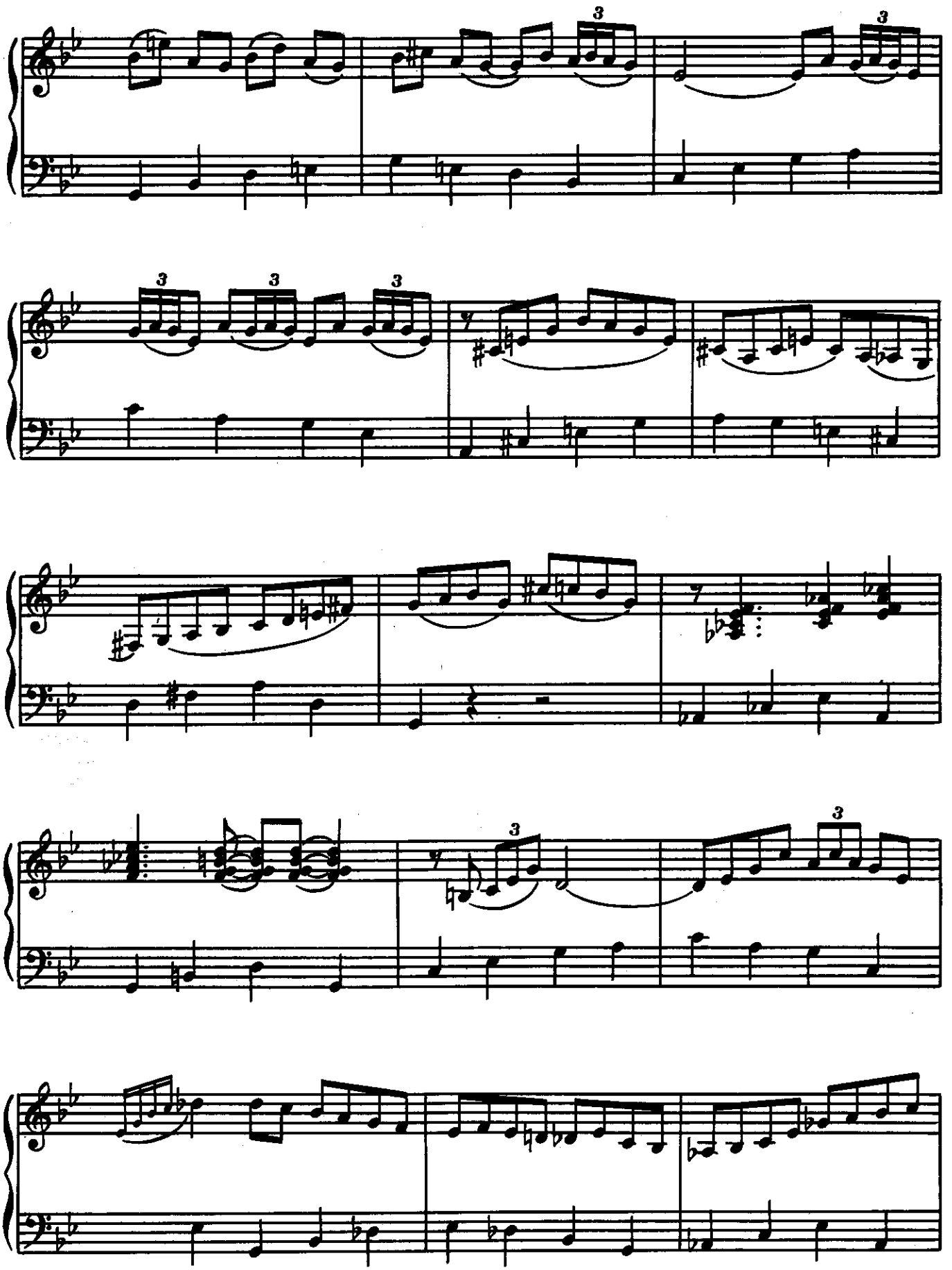

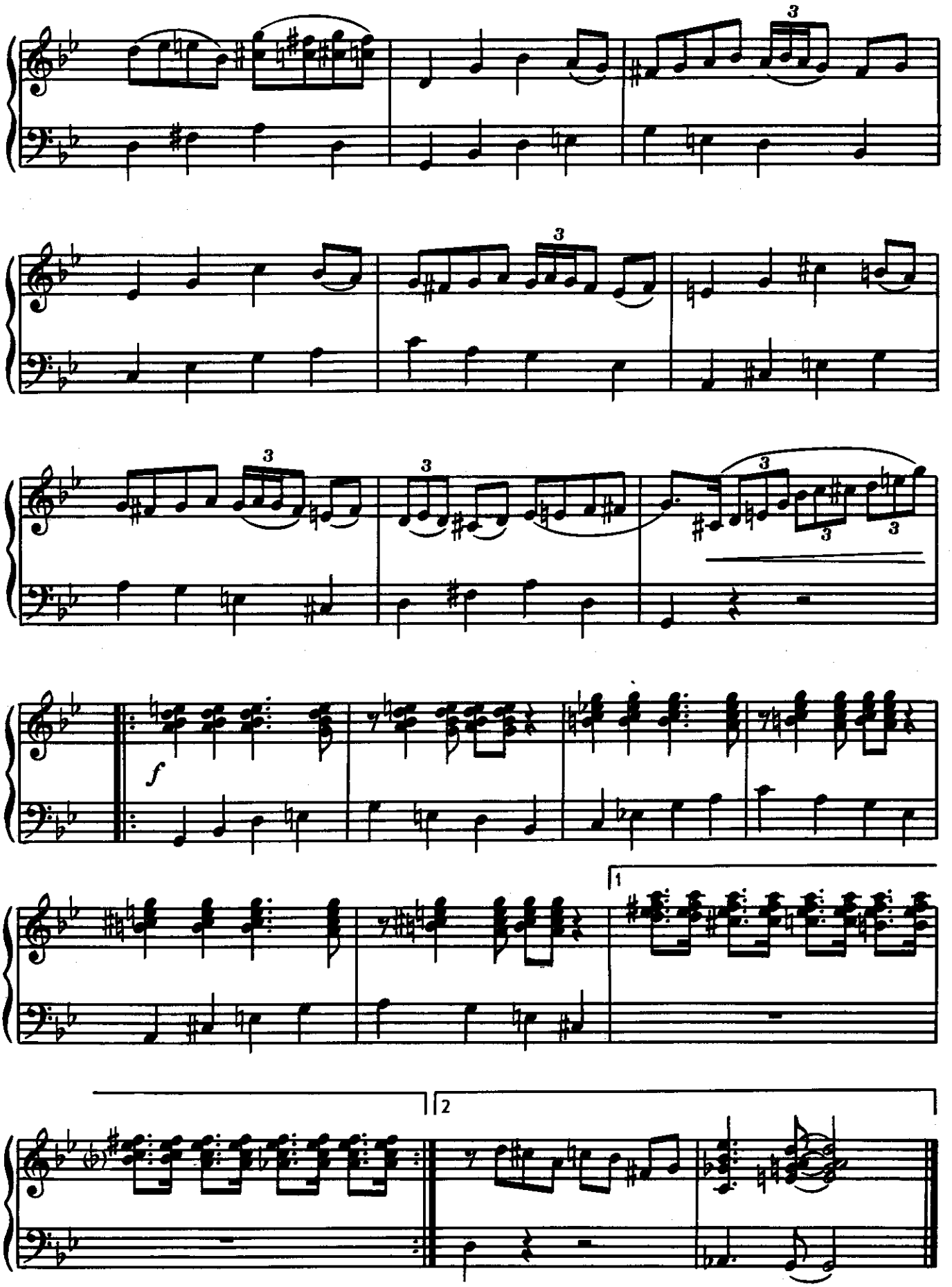
3
3
3
3
3
3
3
f
1
2

АЛЕНКА

Музыка Б. ГРАБОВСКОГО

Обработка Вл. ДМИТРИЕВА

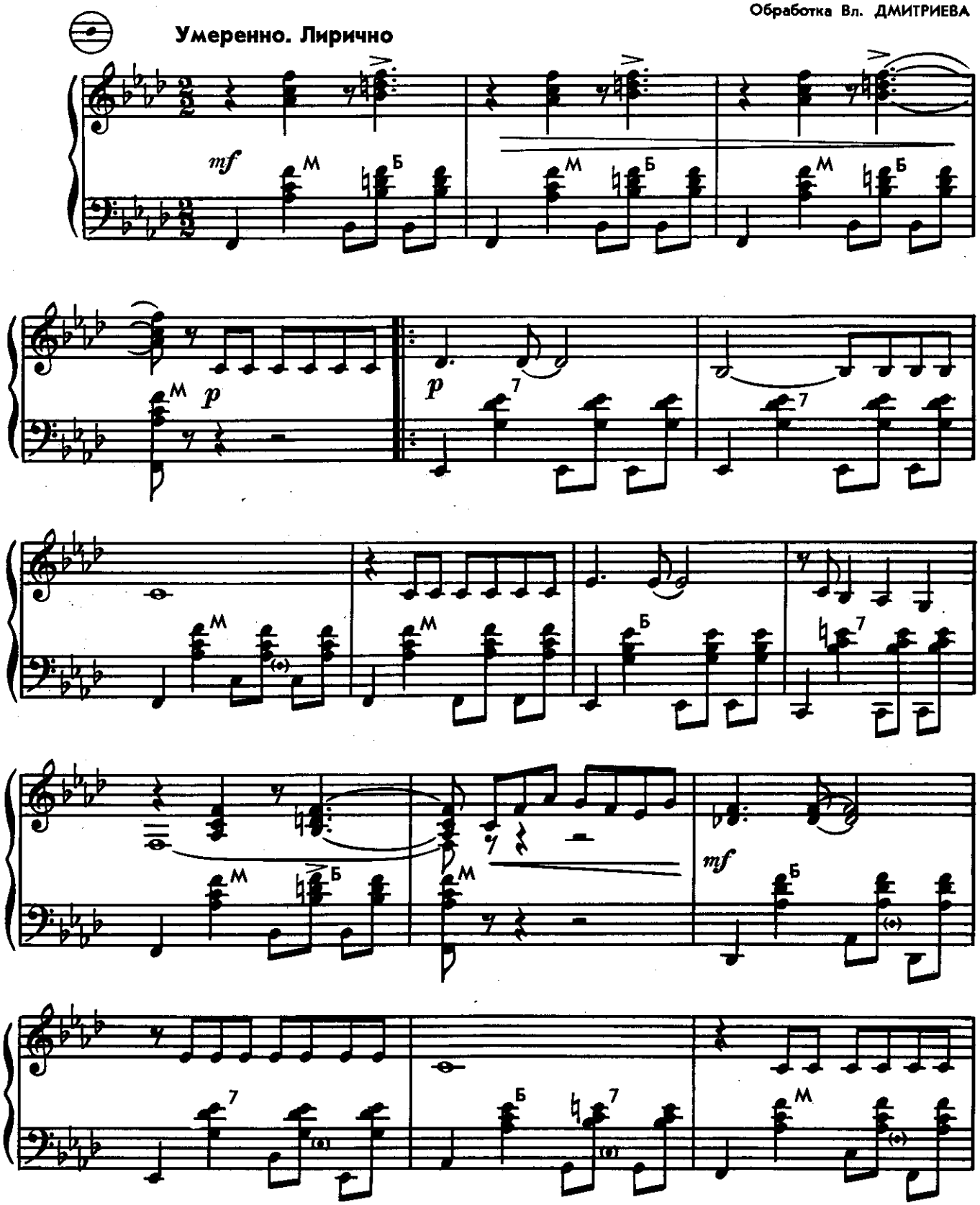

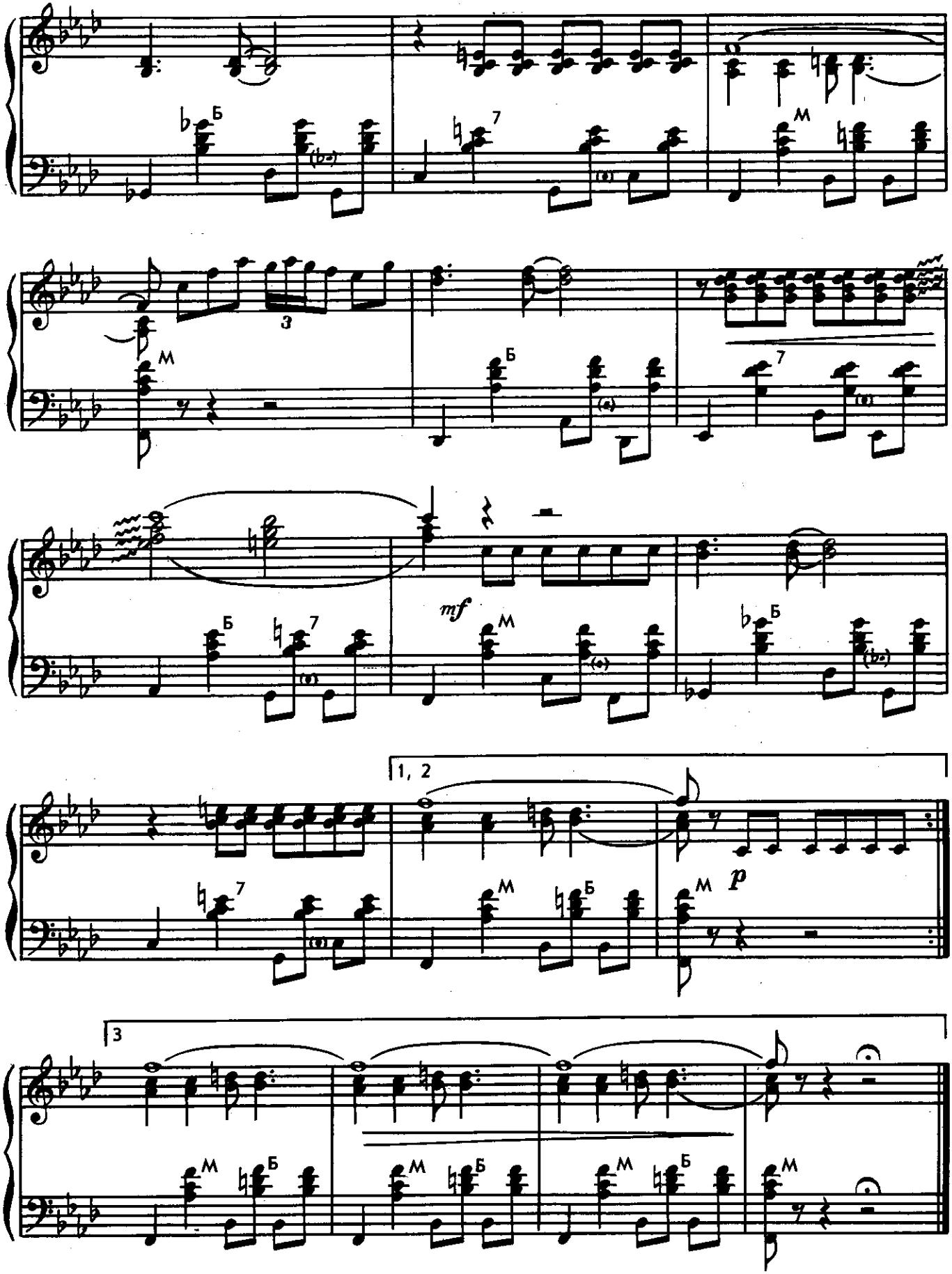
Б
7
М
3
mf
1, 2
p
3

КАЗАЧОК

Современный танец

Музыка В. МЕЩЕРИНА

Обработка Вл. ДМИТРИЕВА

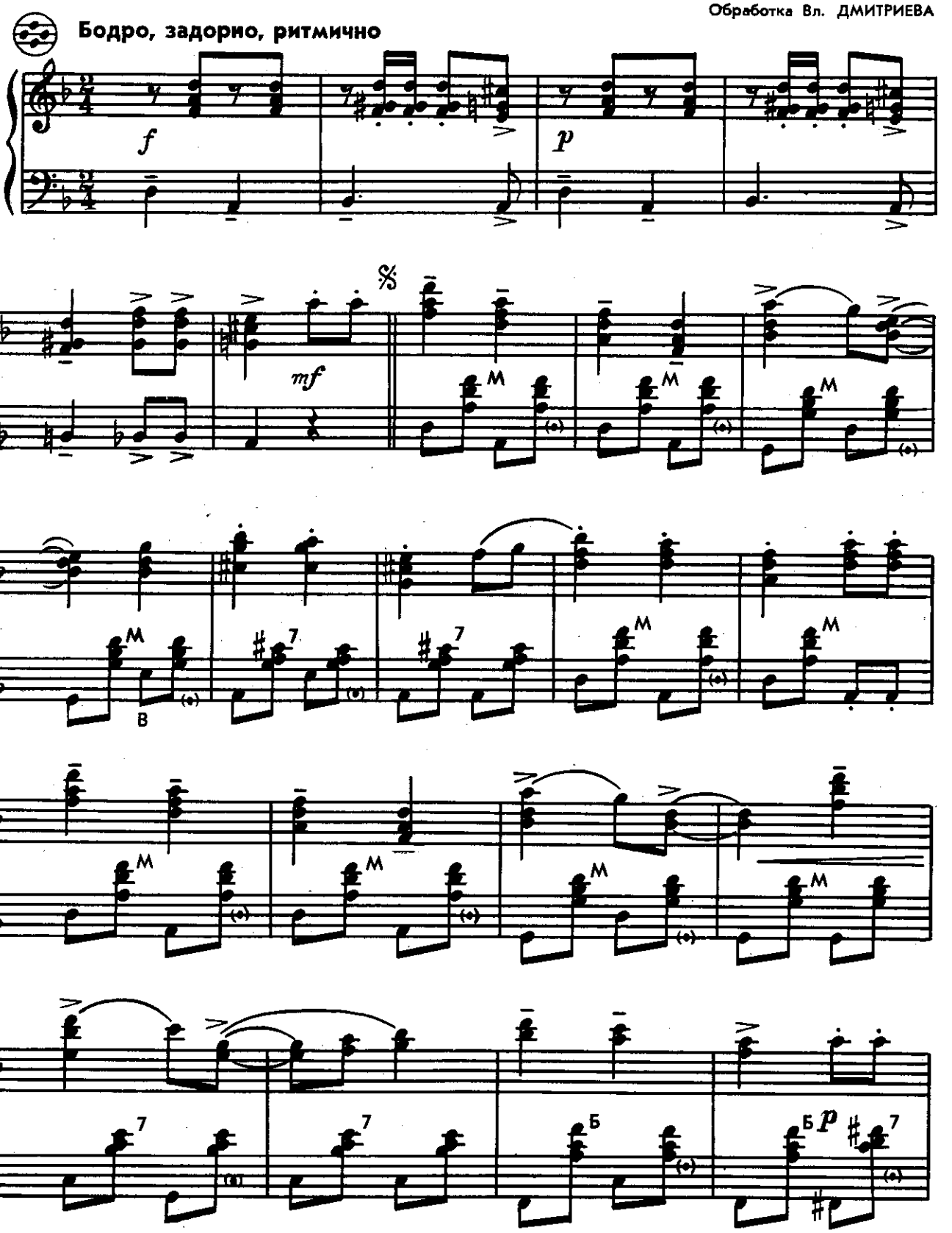

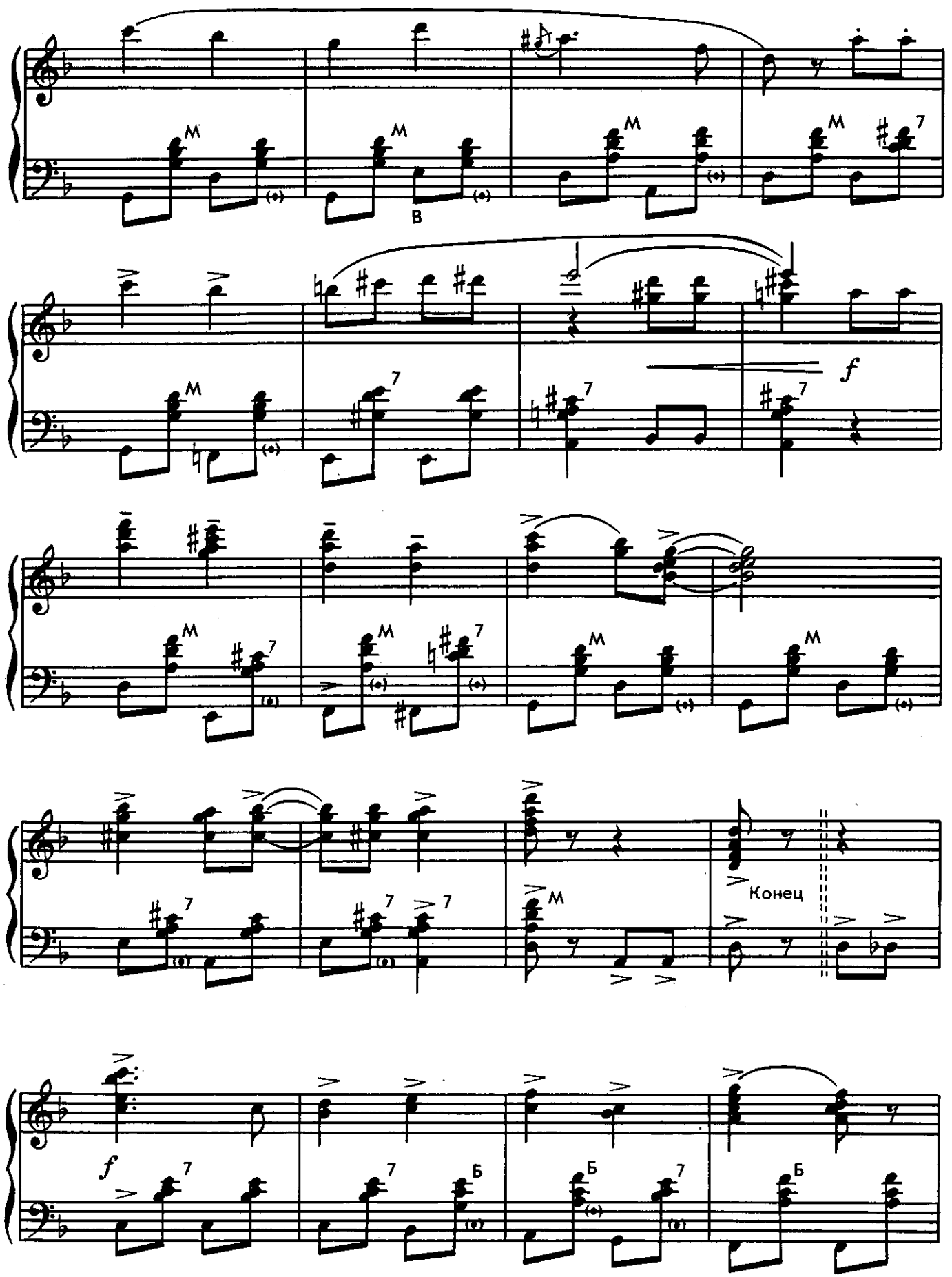
M
7
В
f
Конец
Б

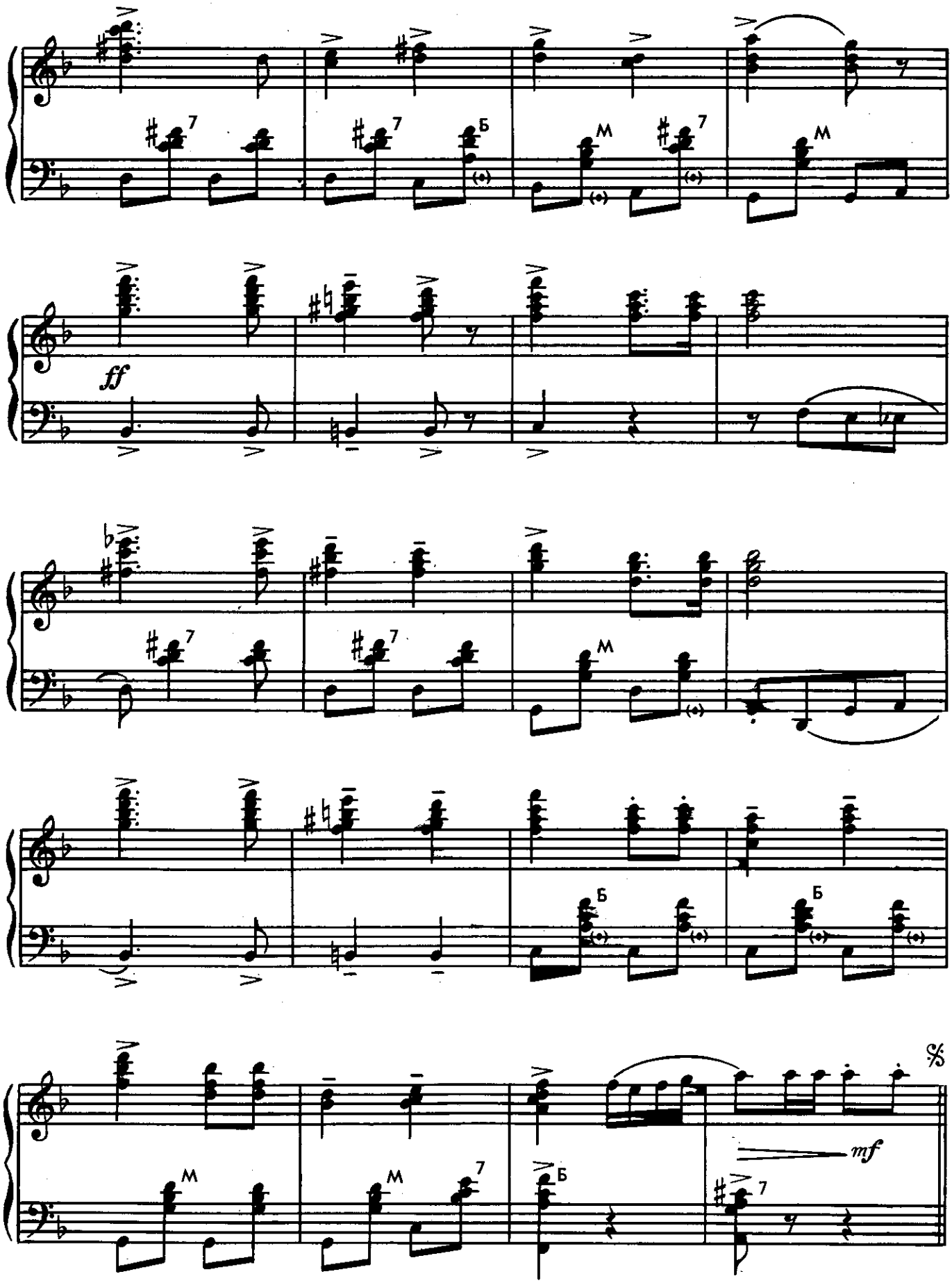
ff
mf

ЧТО ТАКОЕ СЧАСТЬЕ

Музыка Вл. ДМИТРИЕВА

Умеренно

Шейк

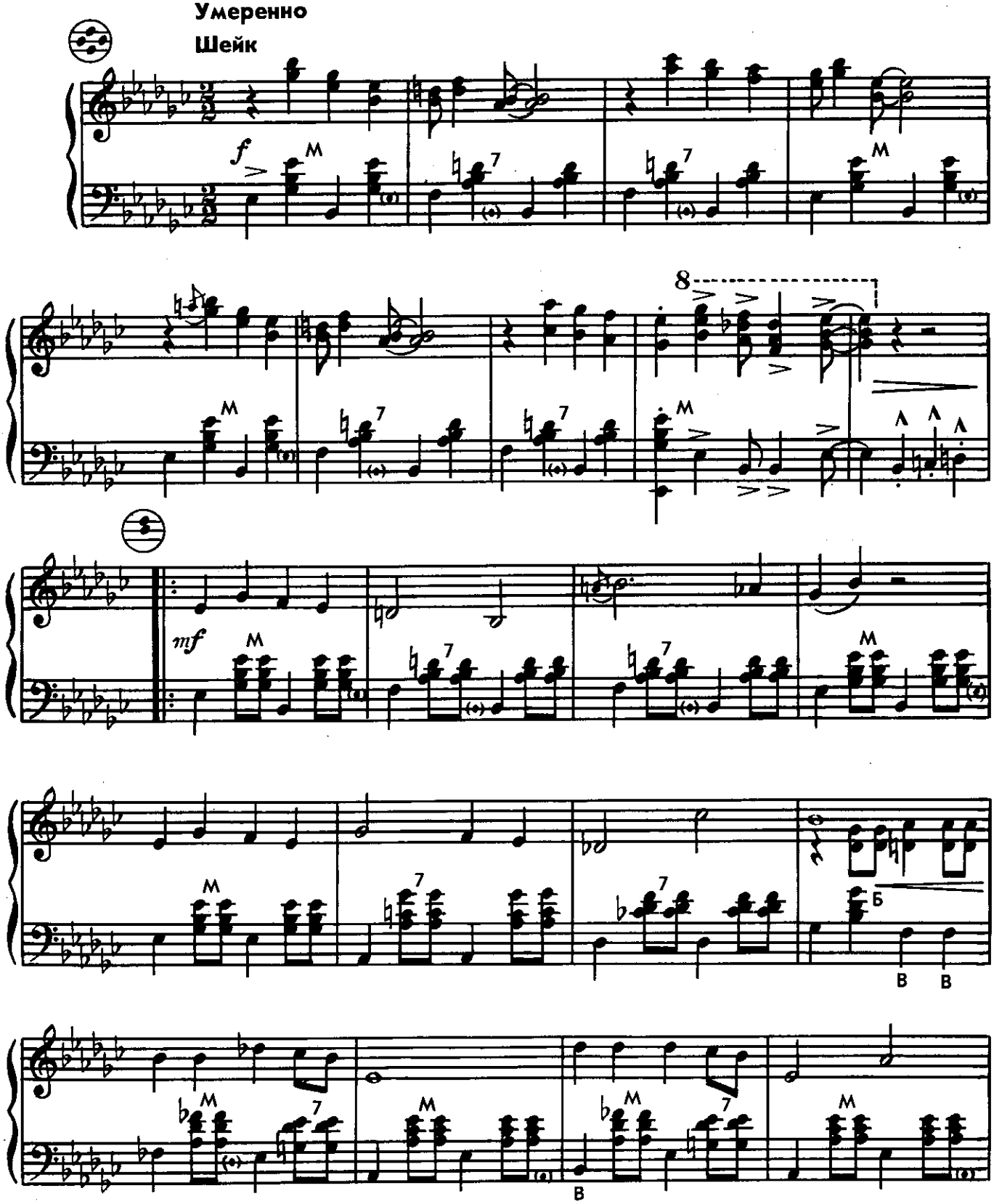

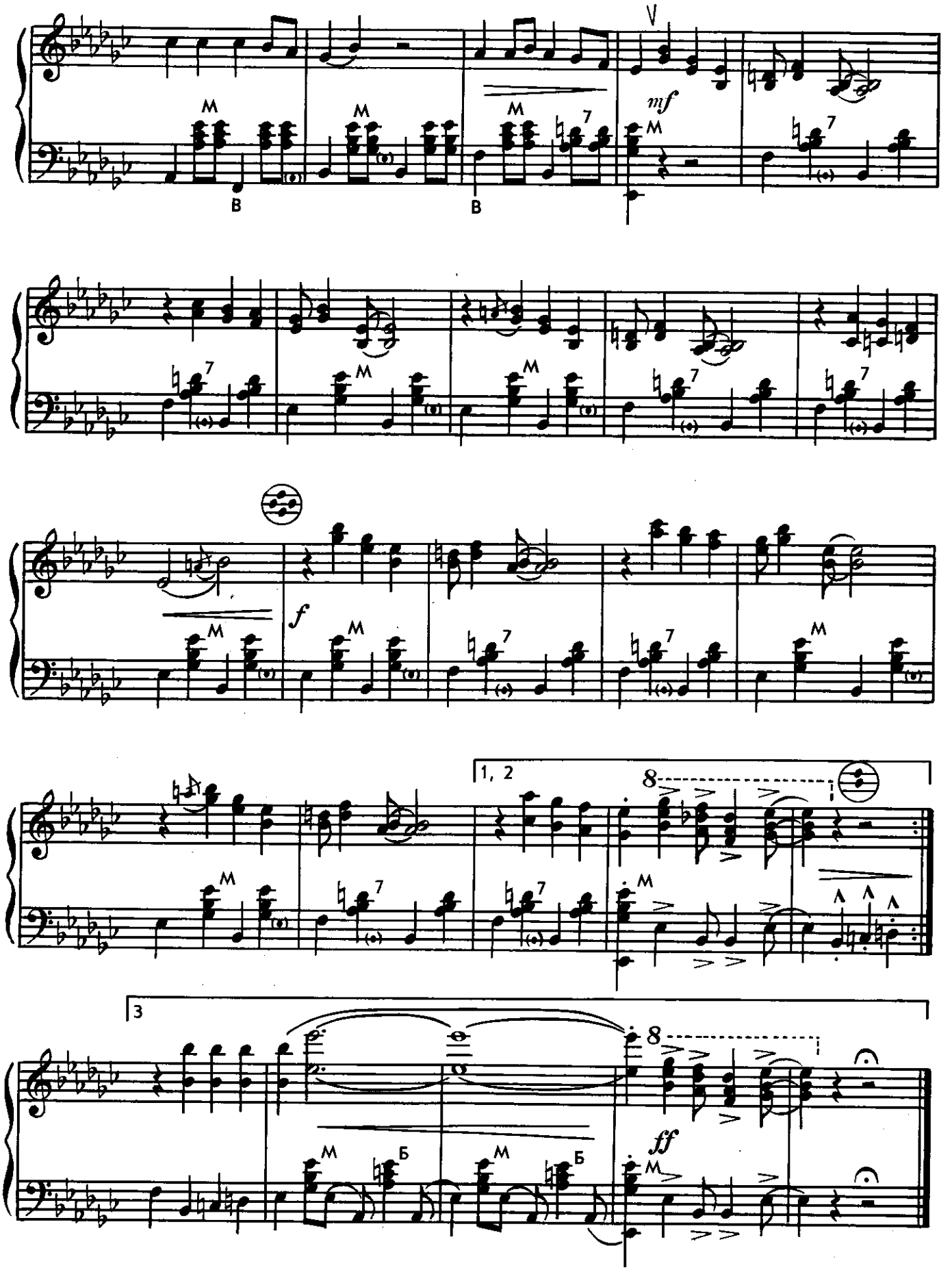
mf
f
1, 2
3
ff

ЛОШАДКИ

Музыкальная миниатюра

Музыка Вл. ДМИТРИЕВА

Игриво, ритмично

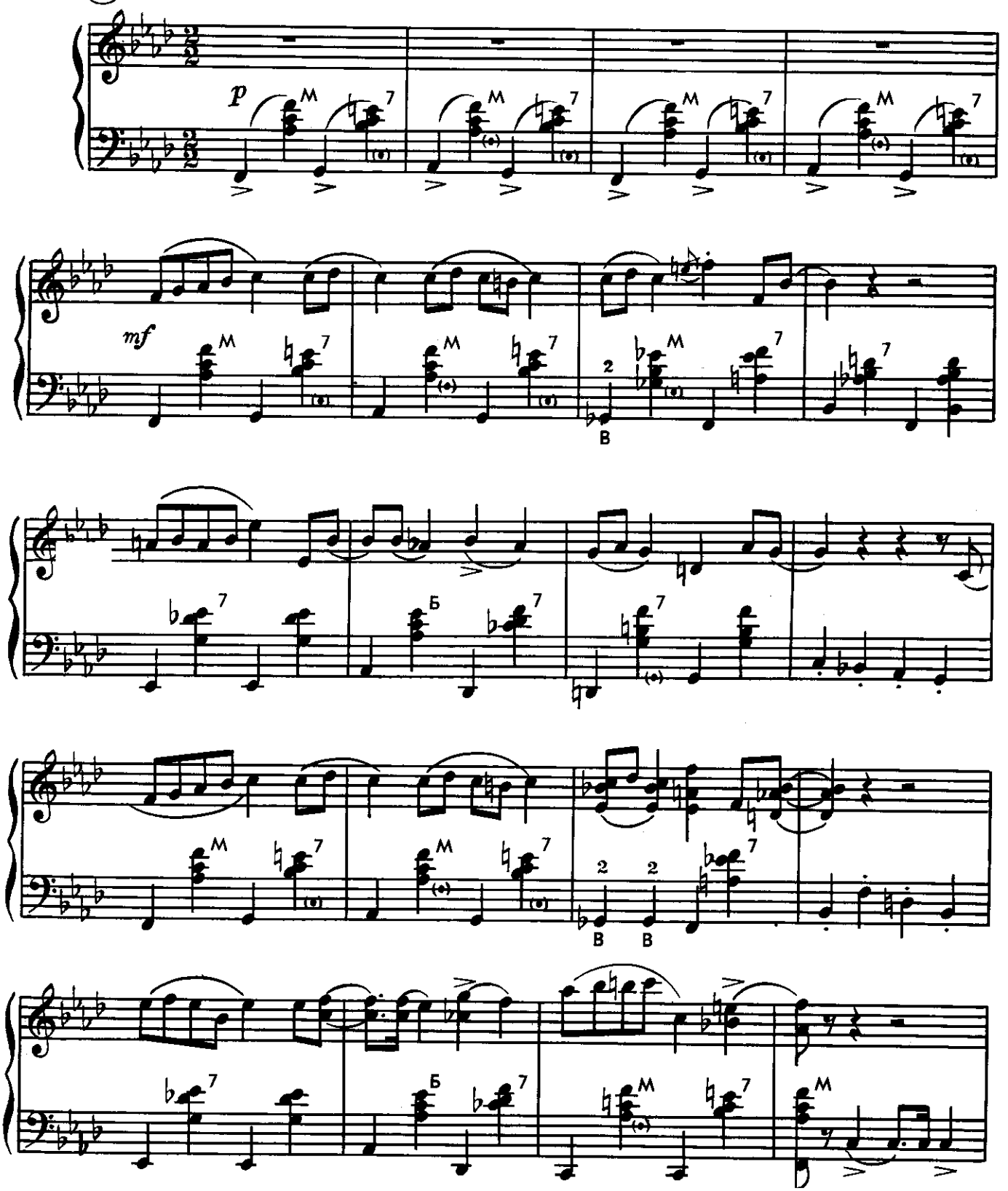

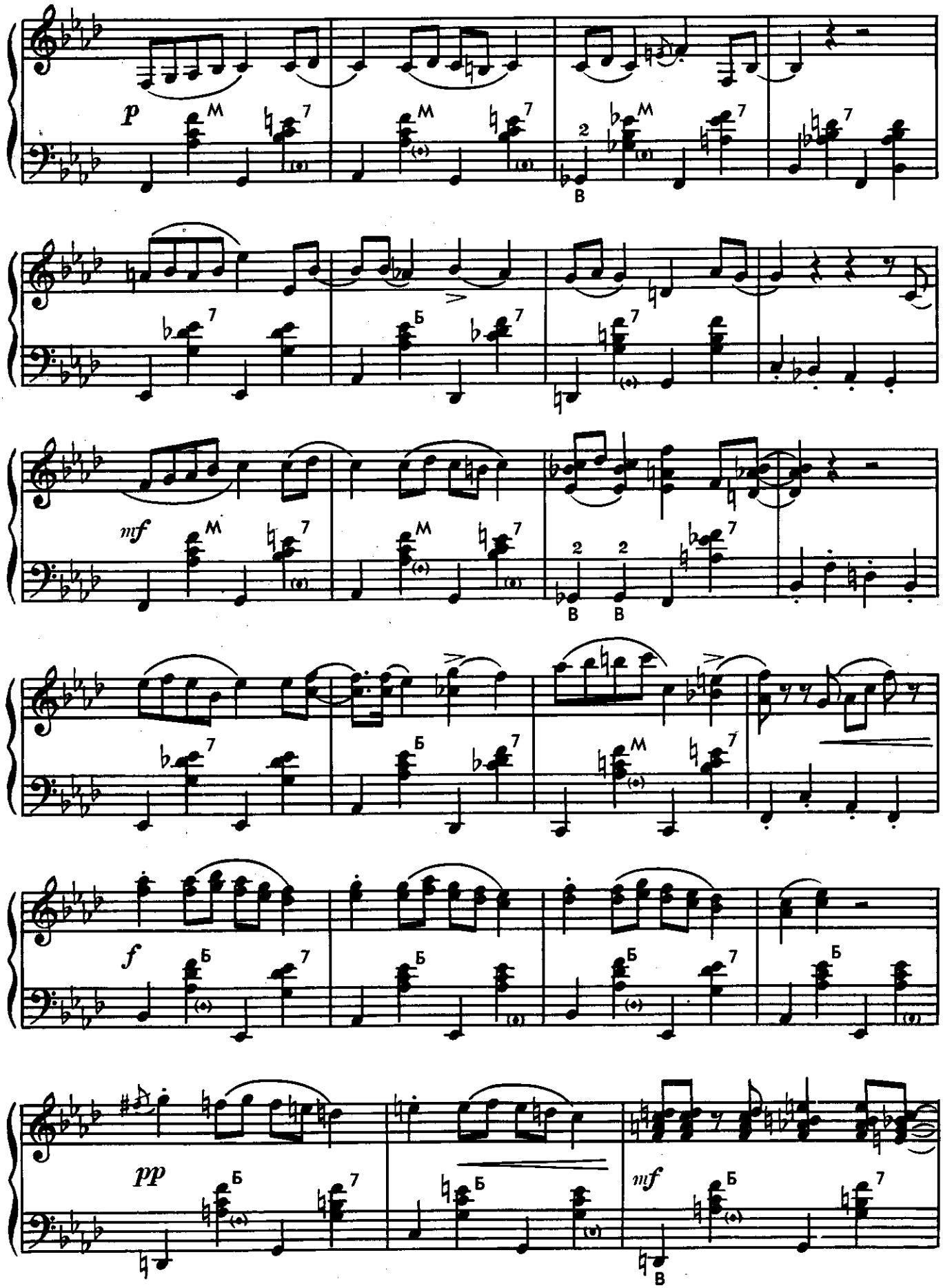
p
mf
f
pp
mf

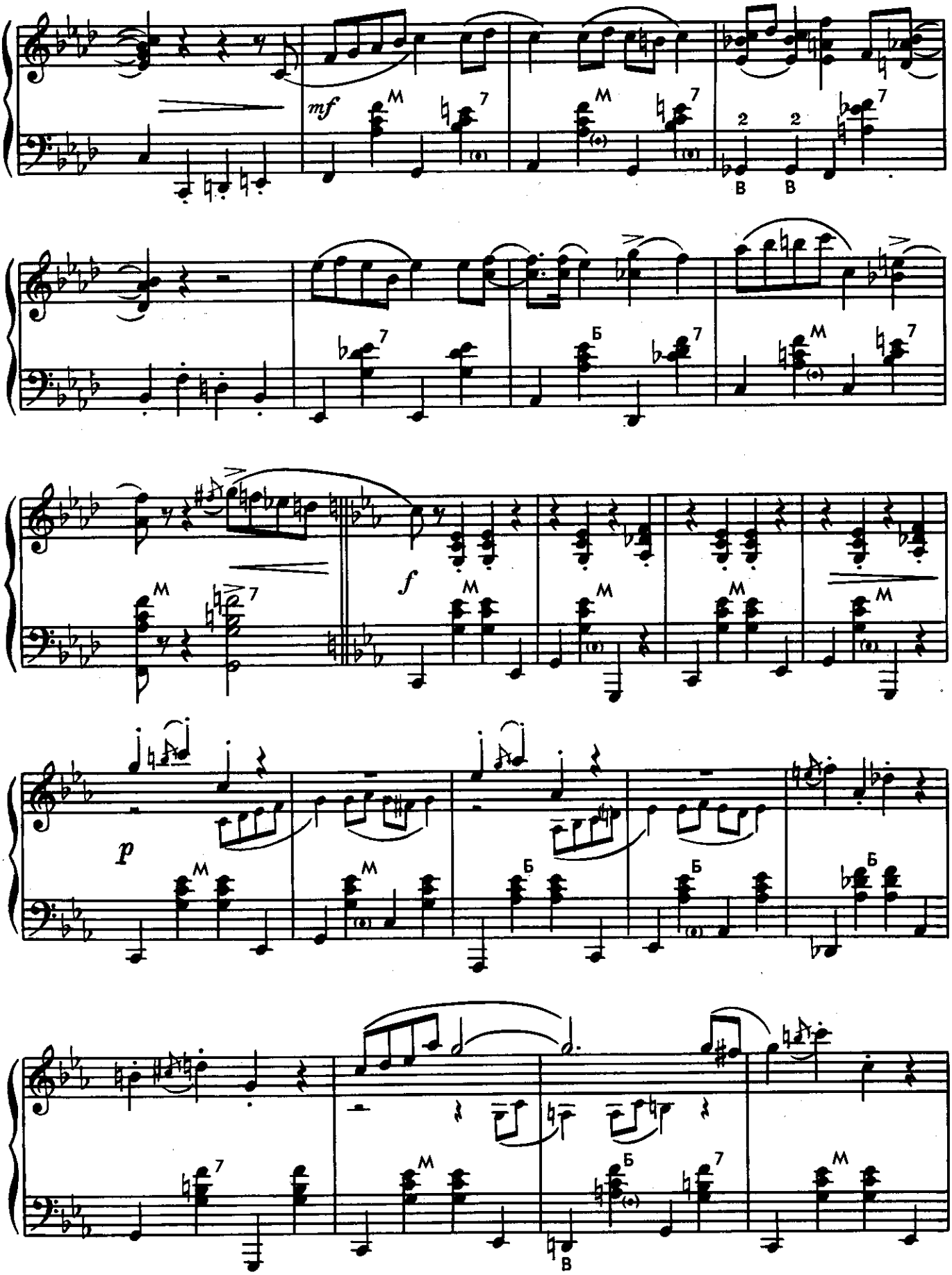
mf
M
7
2
2
В
В
Б
f
p
В

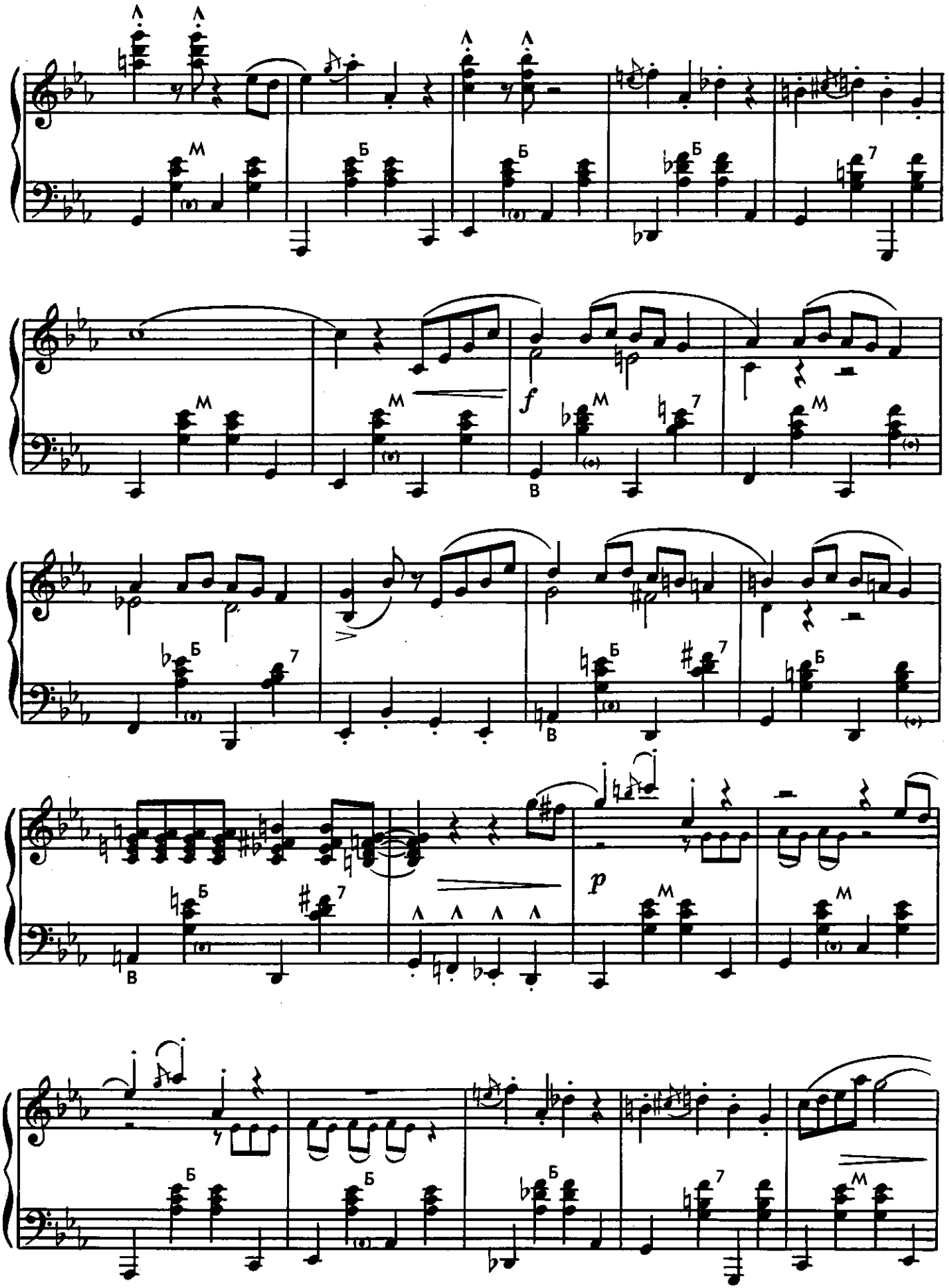
f
p

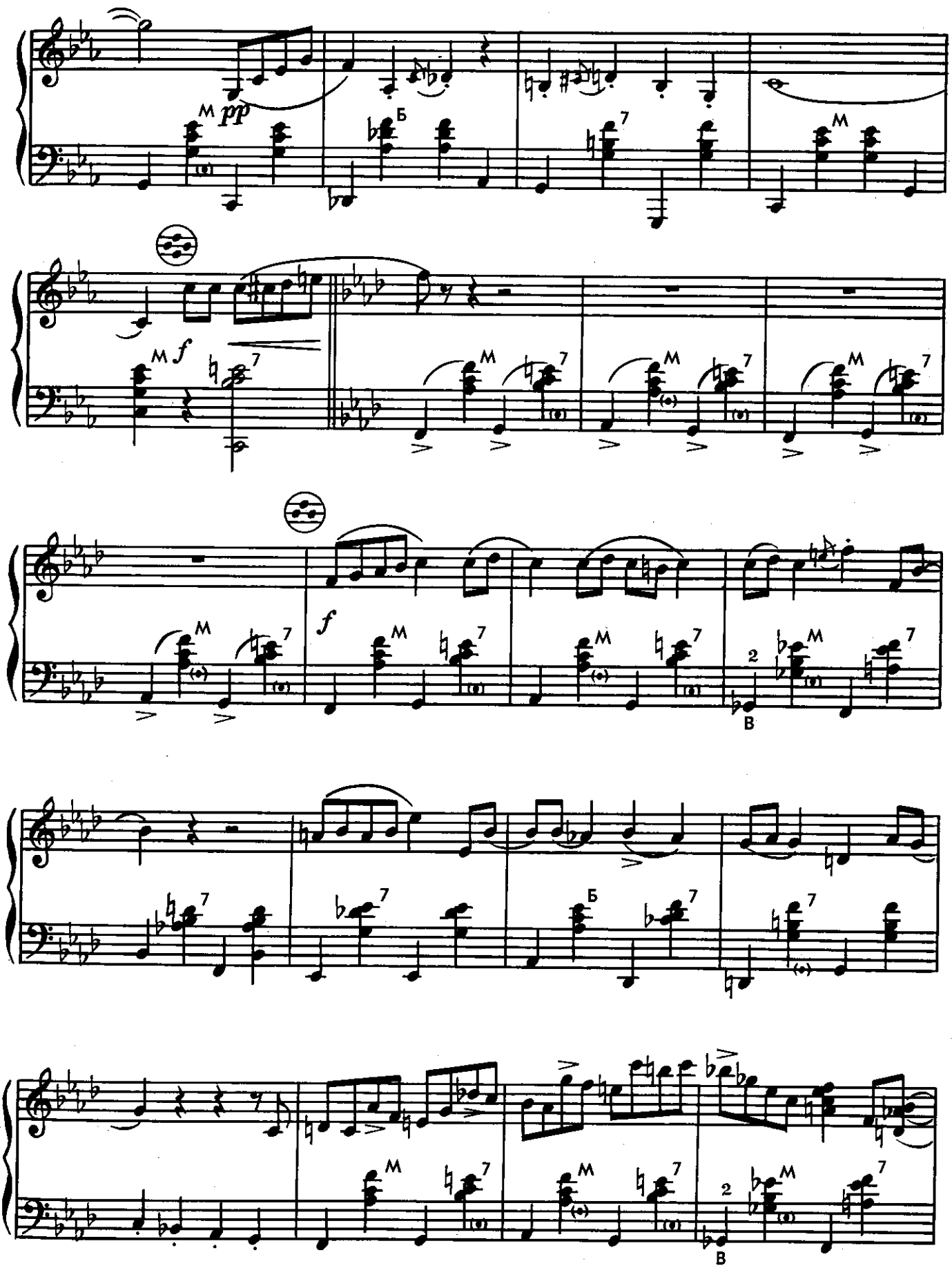
pp
f
f

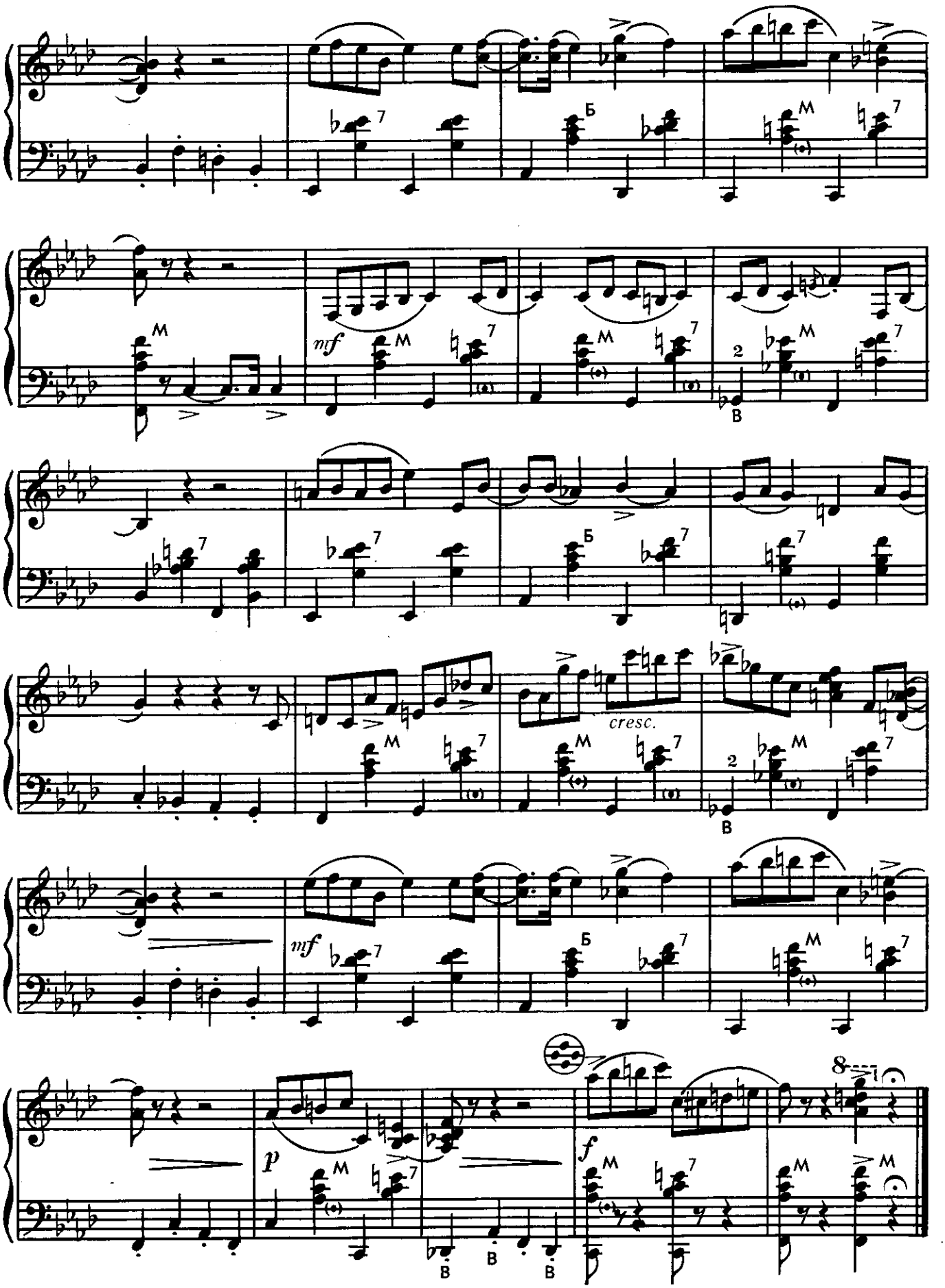
mf
cresc.
mf
p
f

МОРЯК НЕ ПОДВЕДЕТ

Слова Н. ГЛЕЙЗАРОВА

Музыка Вл. ДМИТРИЕВА

Задорно, весело

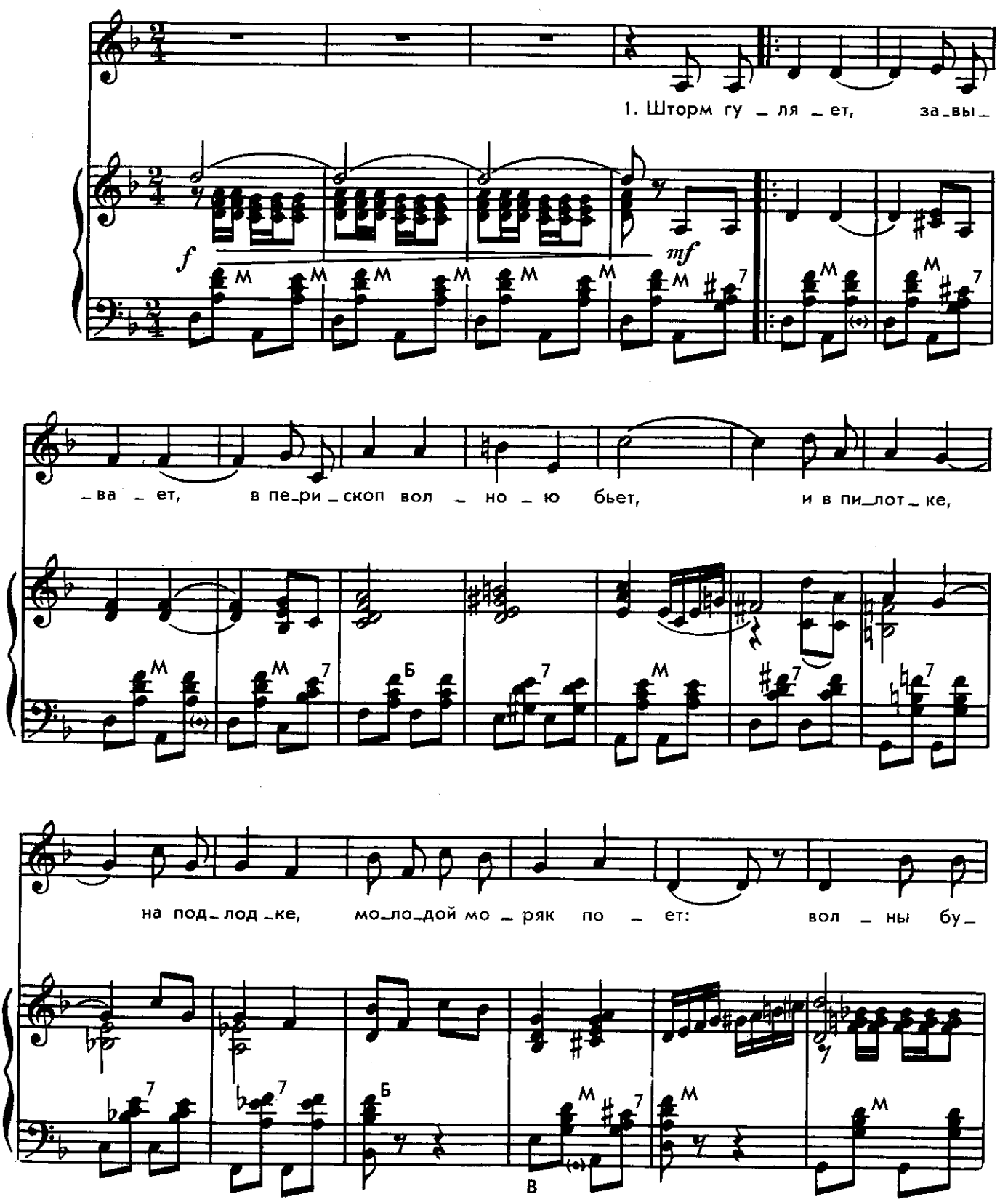

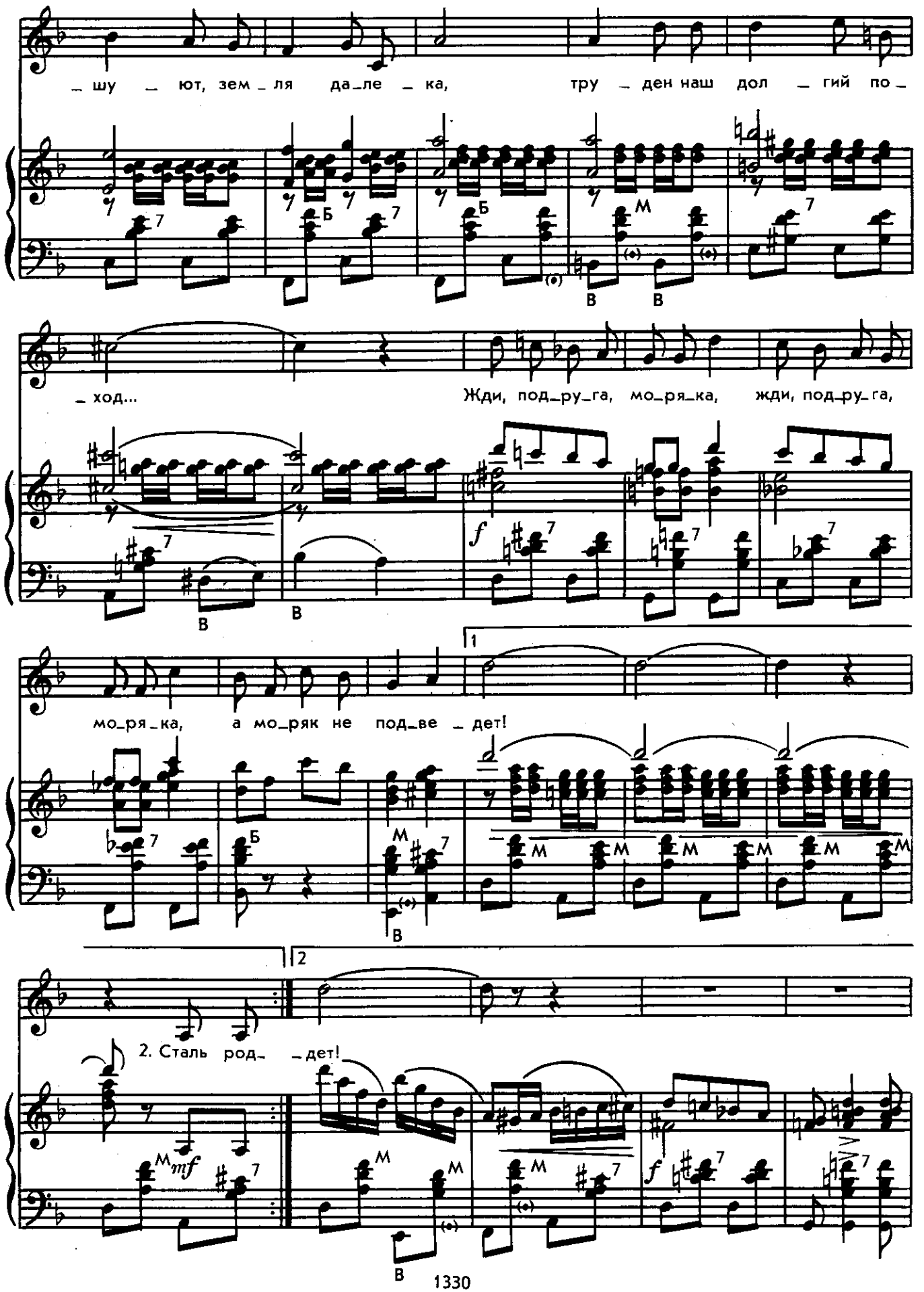
_ шу _ ют, зем _ ля да _ ле _ ка, тру _ ден наш дол _ гий по _
_ ход...
Жди, под _ ру _ га, мо _ ря _ ка, жди, под _ ру _ га,
мо _ ря _ ка, а мо _ ряк не под _ ве _ дет!
1
2
2. Сталь род _ _ дет!
mf
f
1330

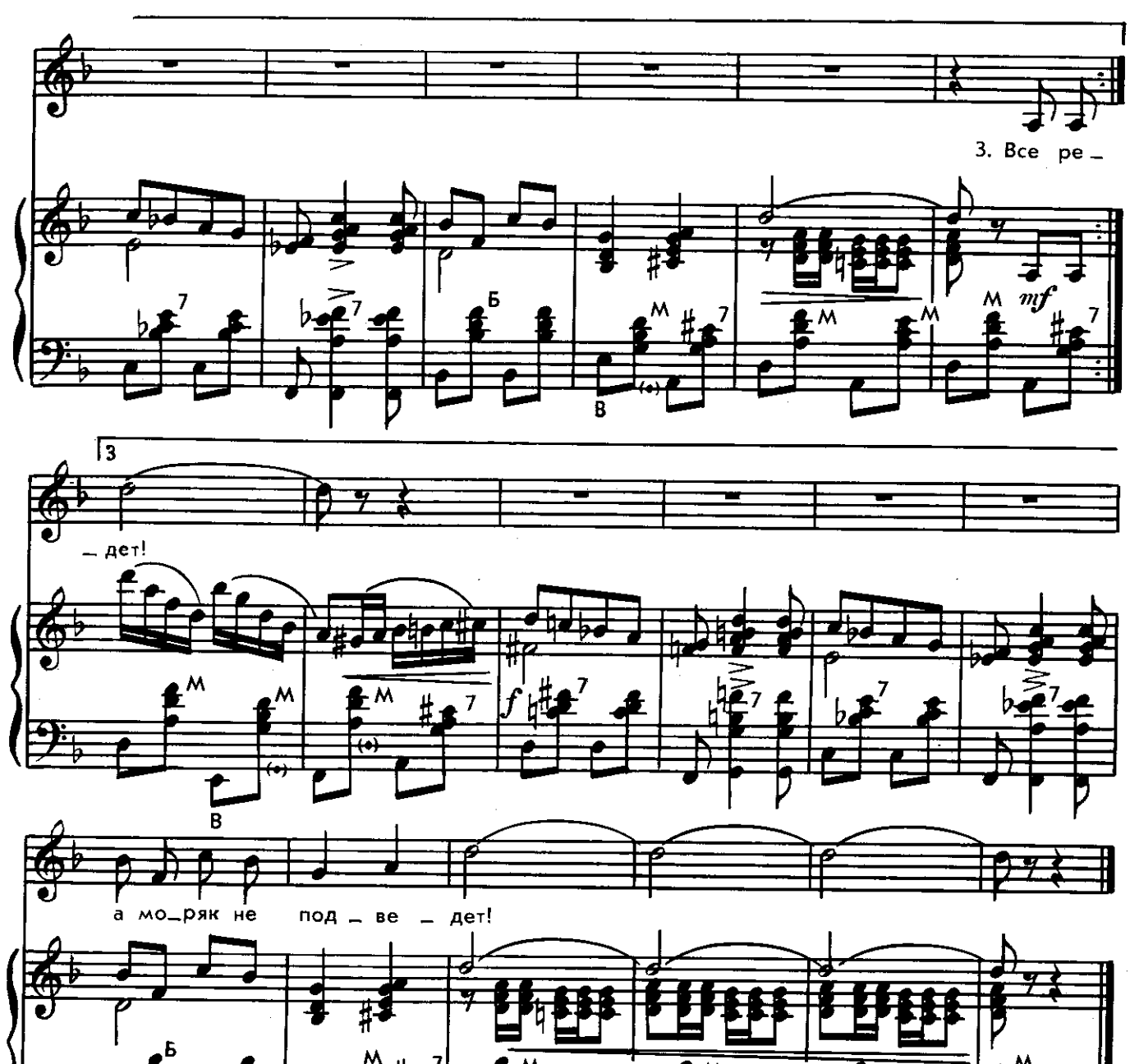

2. Сталь родная,
Броневая,
Защищает крепко нас,
Но пойми ты —
Нет защиты
От твоих лучистых глаз!
Волны бушуют,
Земля далека,
В море ученье идет...
Жди, подруга, моряка,
Жди, подруга, моряка,
А моряк не подведет!

3. Все ребята
Наши свято
Служат делу своему!
Будет вечер
И при встрече
К сердцу я тебя прижму!
Волны бушуют,
Земля далека,
С честью закончим поход.
Жди, родная, моряка,
Жди, родная, моряка,
А моряк не подведет!

ЖДУ И ЛЮБЛЮ

Слова Я. ГОЛЯКОВА

Музыка Вл. ДМИТРИЕВА

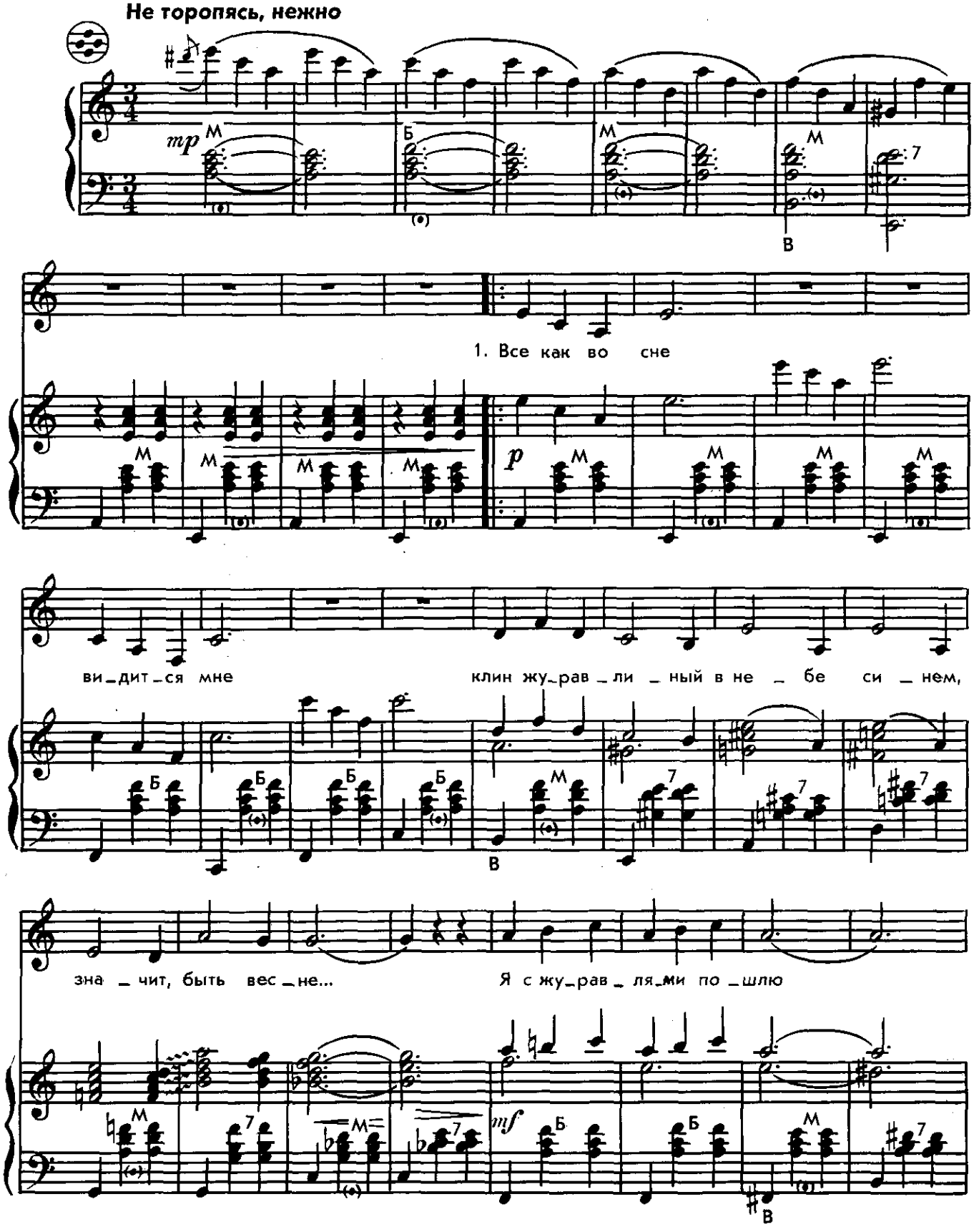

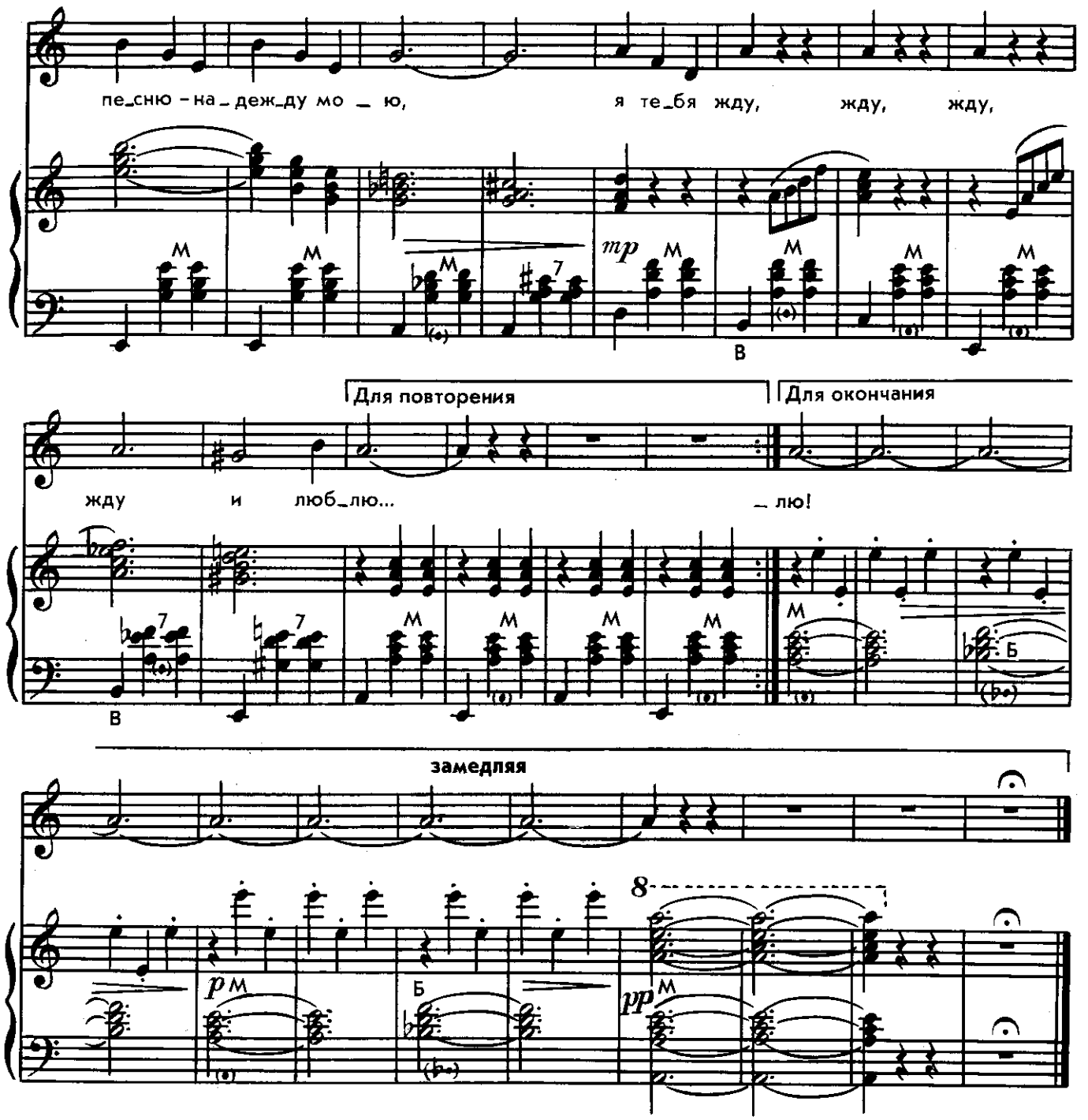

2. Замкнутый круг
Встреч и разлук.
Дни бесконечны,
Словно вечность,
Без тебя, мой друг.
Где ты, в каком ты краю?
Слышишь ли песню мою?
Я тебя жду, жду, жду,
Жду и люблю.

3. Вот и весна,
Счастьем полна.
Счастье, наверно,
Так безмерно,
Как любовь моя.
Всюду с тобой разделю
Радость, печаль и беду.
Я тебя жду, жду, жду,
Жду и люблю!

СЕМЁНОВНА

Слова Ю. ПОГОРЕЛЬСКОГО

Музыка Евг. БАРЫБИНА

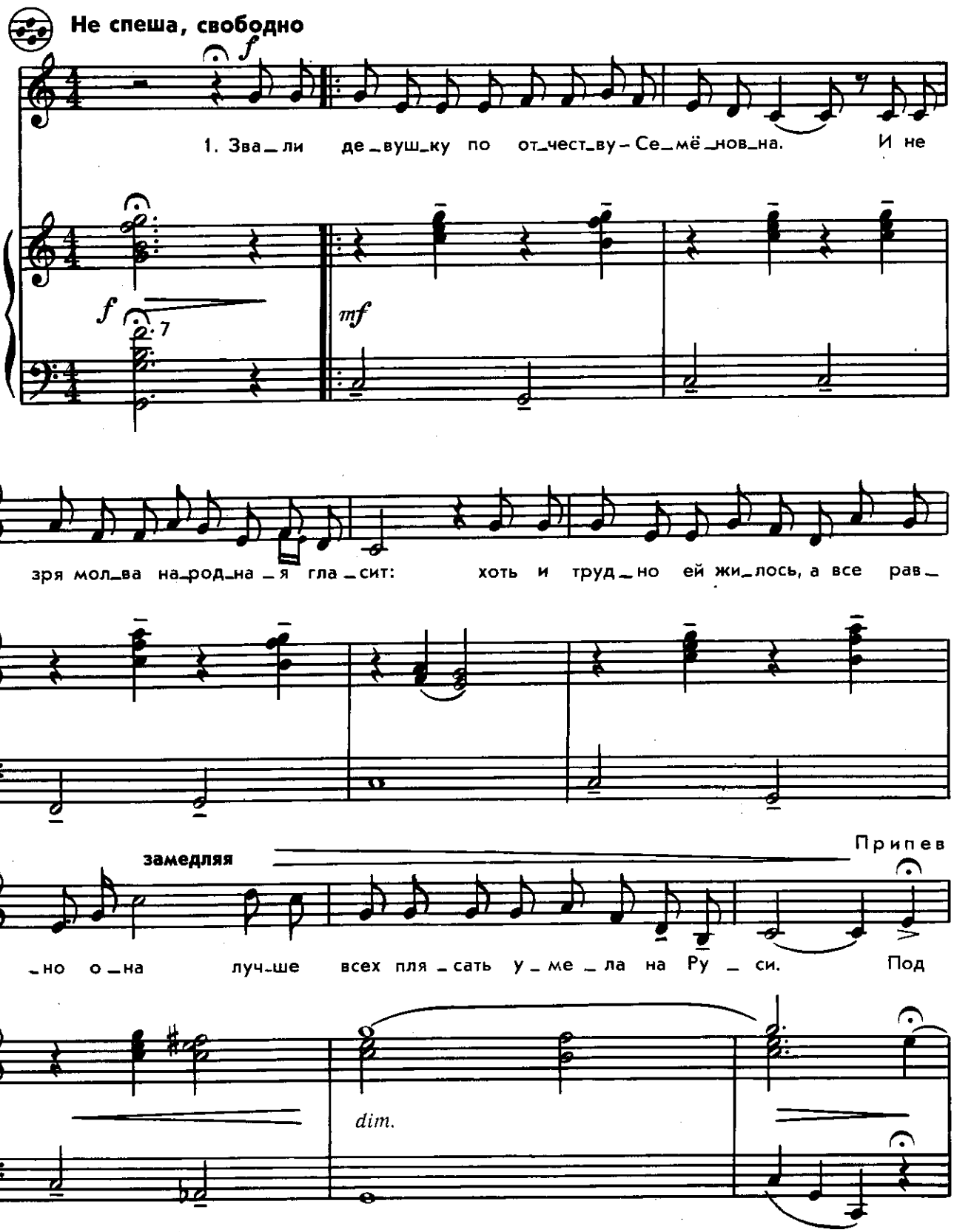

Постепенно ускоряя

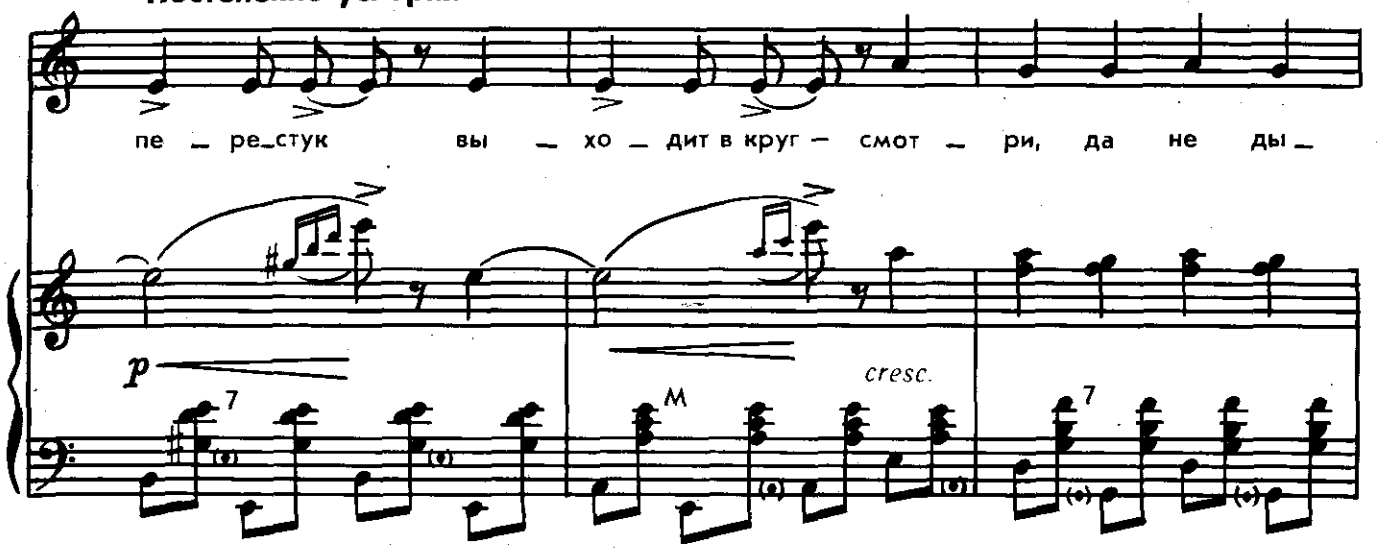

Оживленно, с ускорением

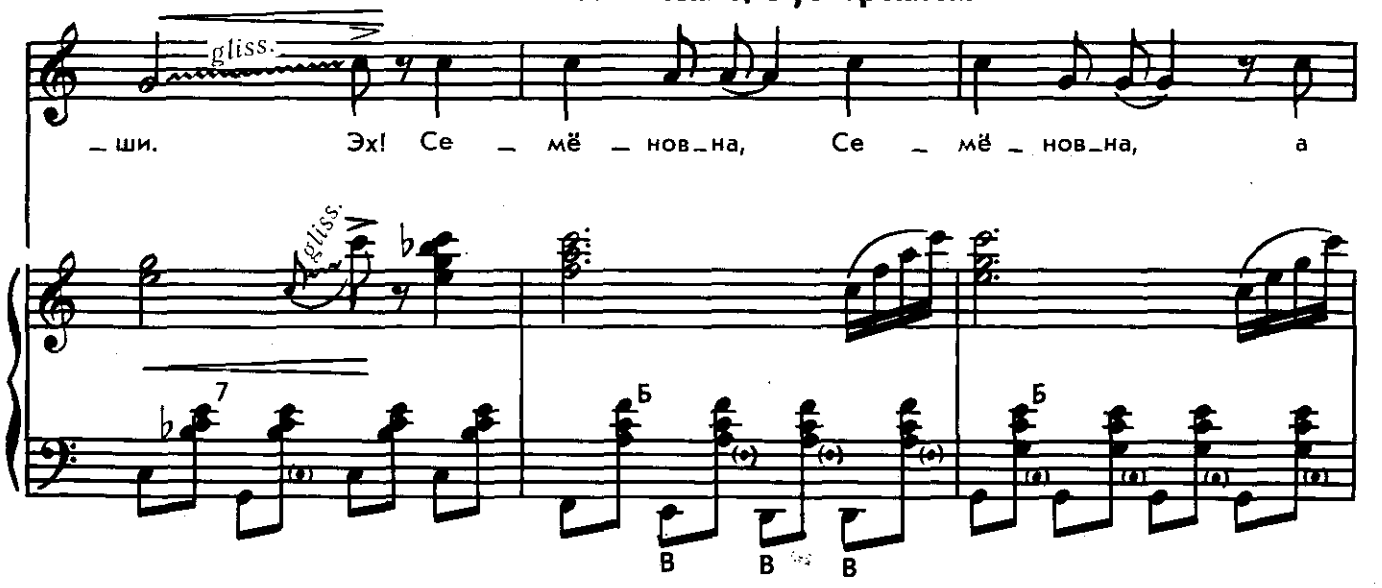

Быстро

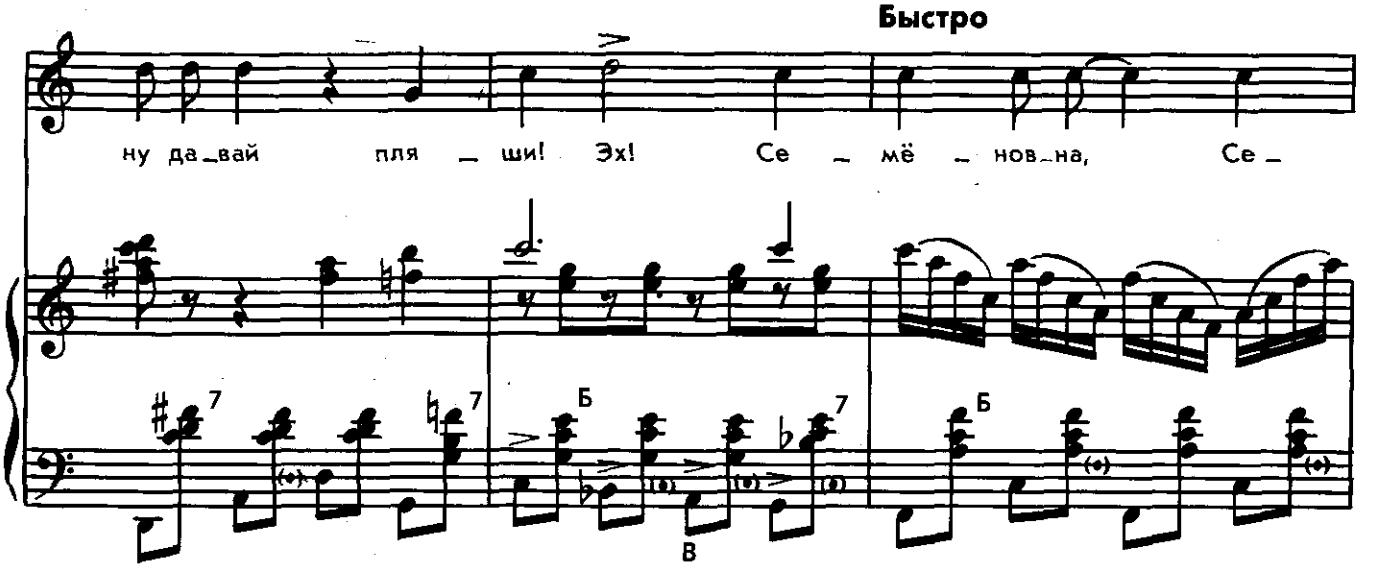

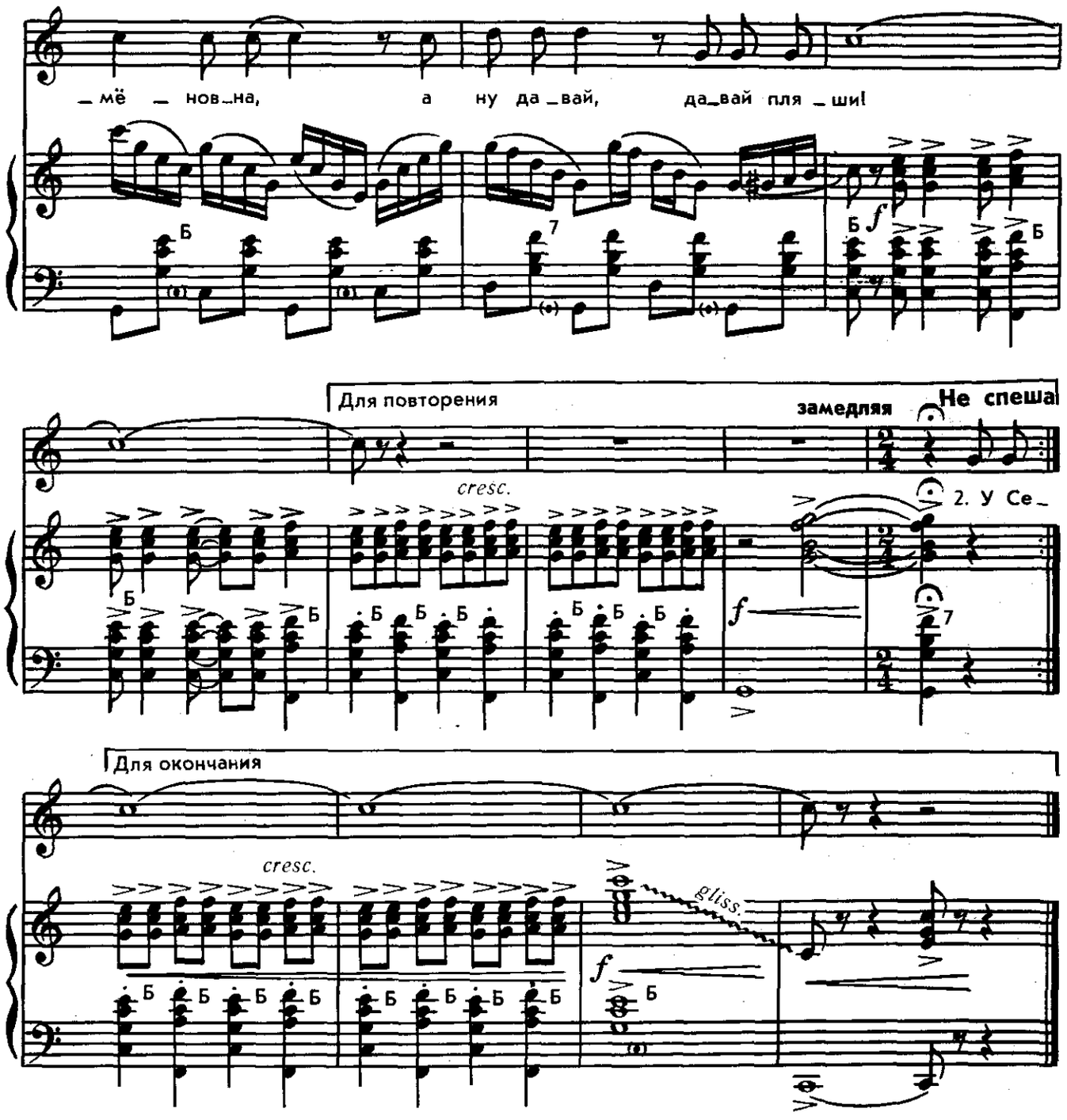

2. У Семёновны за зимами, за веснами
Вся головушка покрылась сединой,
Но не раз ее просили внуки взрослые:
«Ну-ка, бабушка, тряхни-ка стариной!»

Припев:

Под сердца стук
Выходит в круг —
Смотри, да не дыши.
Эх! Семёновна, Семёновна,
А ну давай пляши!
Эх! Семёновна, Семёновна,
А ну давай, давай пляши!

3. Пронеслись года, но помним и сегодня мы,
Как Семёновна в лихой пускалась пляс.
Потому и пляска добрая народная
Называется «Семёновной» у нас.

Припев:

Под перестук
Выходим в круг —
Смотри, да не дыши.
Эх! «Семёновну», «Семёновну»
А ну давай пляши!
Эх! «Семёновну», «Семёновну»
А ну давай, давай пляши!

СОДЕРЖАНИЕ

Ф. Лэй. **Мелодия** из кинофильма «Мужчина и женщина» . . 3
У. Ржеховска. **Духовой оркестр** 6
Поцелуй. *Из репертуара Тома Джонса* 9
Б. Кемпферт. **С тобой** 12
В. Ицкевич. **Монмартр** 15
Р. Майоров. **Колдунья** 17
А. Петров. **Музыкальный момент** 19
Ф. Брук. **Белая ночь** 22
Я. Дубравин. **Девичий секрет** 25
В. Сережников. **Улыбка** 27
А. Кондратьев. **Миниатюра** 30
Б. Грабовский. **Аленка** 34
В. Мещерин. **Казачок** 36
Вл. Дмитриев. **Что такое счастье.** 39
Вл. Дмитриев. **Лошадки** 41
Вл. Дмитриев. **Моряк не подведет.** Слова Н. Глейзарова . 47
Вл. Дмитриев. **Жду и люблю.** Слова Я. Голякова 50
Евг. Барыбин. **Семёновна.** Слова Ю. Погорельского . . . 52

69 к.

9-7-2
316-71Л.

Дмитриев Владимир Валентинович
(составитель)

ВЕСЕЛЫЙ АККОРДЕОН

Выпуск VII

Редактор В. Ф. Веселов
Техн. редактор А. Б. Этина
Корректор Л. И. Опаленко

Подписано к печати 8 VII 1971 г.
Формат 60×90¼. Бумага офсет. № 1.
Печ. л. 7 (7). Уч.-изд. л. 7.
Тираж 14 240 экз. Заказ № 282.
Цена 69 к.
Издательство „Музыка",
Ленинградское отделение
Ленинград, Д-11, Инженерная ул., 9.
Ленинградская фабрика офсетной
печати № 1 Главполиграфпрома
Комитета по печати при Совете
Министров СССР. Ленинград,
Кронверкская ул., 7.